



RESOLUCIÓN Nº 1173/2020.

POR LA CUAL SE AMPLÍA LA RESOLUCIÓN SND Nº 766/2020, "POR LA CUAL SE HABILITA LUGARES DE PRÁCTICA, LISTADO DE DEPORTISTAS DE ALTO RENDIMIENTO, SELECCIONADOS NACIONALES Y FEDERADOS DE LA FEDERACIÓN PARAGUAYA DE MOTOCICLISMO, CONFORME AL PROTOCOLO SANITARIO APROBADO POR EL MINISTERIO DE SALUD PÚBLICA Y BIENESTAR SOCIAL".

-1-

Asunción, 14 de diciembre de 2020.

VISTO:

La Ley Nº 2.874/2006 "Del Deporte", Por la cual se crea la Secretaría Nacional de Deportes (SND), dependiente del Poder Ejecutivo – Presidencia de la República.

El Decreto del Poder Ejecutivo Nº 4.331/2020, del 15 de noviembre de 2020 "POR EL CUAL SE ESTABLECEN NUEVAS MEDIDAS ESPECÍFICAS EN EL MARCO DEL PLAN DE LEVANTAMIENTO GRADUAL DEL AISLAMIENTO PREVENTIVO GENERAL EN EL TERRITORIO NACIONAL POR LA PANDEMIA DEL CORONAVIRUS (COVID-19), A EXCEPCIÓN DEL DISTRITO DE CAACUPÉ, A PARTIR DEL 16 DE NOVIEMBRE DE 2020 HASTA EL 6 DE DICIEMBRE DE 2020".

El Decreto del Poder Ejecutivo Nº 4.455/2020, del 06 de diciembre de 2020 "POR LA CUAL SE ESTABLECEN MEDIDAS ESPECÍFICAS EN EL MARCO DEL PLAN DE LEVANTAMIENTO GRADUAL DEL AISLAMIENTO PREVENTIVO GENERAL EN EL TERRITORIO NACIONAL POR LA PANDEMIA DEL CORONAVIRUS (COVID-19), A PARTIR DEL 7 DE DICIEMBRE HASTA EL 20 DE DICIEMBRE DE 2020, A EXCEPCIONES DEL DISTRITO DE CAACUPÉ".

La Resolución SND Nº 766/2020 "POR LA CUAL SE HABILITA LUGARES DE PRÁCTICA, LISTADO DE DEPORTISTAS DE ALTO RENDIMIENTO, SELECCIONADOS NACIONALES Y FEDERADOS DE LA FEDERACIÓN PARAGUAYA DE MOTOCICLISMO, CONFORME AL PROTOCOLO SANITARIO APROBADO POR EL MINISTERIO DE SALUD PÚBLICA Y BIENESTAR SOCIAL".

La Resolución SND Nº 1018/2020 "POR LA CUAL SE APRUEBA EL REINICIO DE LAS ACTIVIDADES DEPORTIVAS, DE LA FEDERACIÓN PARAGUAYA DE MOTOCICLISMO".

La nota identificada como expediente Nº 4.012/2020, de fecha 26/11/2020, de suscripta por el Señor Reinaldo Gaspar González, en su carácter de Presidente de la FEDERACIÓN PARAGUAYA DE MOTOCICLISMO, por el cual remite el calendario deportivo y solicita la ampliación de los circuitos habilitados.

El proveído de fecha 03/12/2020, suscripto por el Director General de Deportes, Lic. Ricardo Deggeller, quien señala: "Teniendo en cuenta la Resolución Nº 766/2020, de fecha 07 de setiembre de 2020 (...) "POR LA CUAL SE HABILITA LUGARES DE PRÁCTICA, LISTADO DE DEPORTISTAS DE ALTO RENDIMIENTO, SELECCIONADOS NACIONALES Y FEDERADOS DE LA FEDERACIÓN PARAGUAYA DE MOTOCICLISMO, CONFORME AL PROTOCOLO SANITARIO APROBADO POR EL MINISTERIO DE SALUD PÚBLICA Y BIENESTAR SOCIAL" y la Resolución Nº 1018/2020, de fecha 17 de noviembre de 2020, "POR LA CUAL SE APRUEBA EL REINICIO DE LAS ACTIVIDADES DEPORTIVAS, DE LA FEDERACIÓN PARAGUAYA DE

Abg. J. Avenidas Cuseño Avala y R.I. 6 Boquerón Km. 4 ½ - Tel.: (595-21) 520-672/3 – Fax: (595-21) 520-671 / 520-675  
Director General de Asesoría Jurídica  
Secretaría Nacional de Deportes

*Lic. Ricardo Deggeller*  
Dirección General de Deportes  
Secretaría Nacional de Deportes  
Presidencia de la República

*Fátima Morales Agüero*  
Ministra  
Secretaría Nacional de Deportes



RESOLUCIÓN Nº 1173/2020.

POR LA CUAL SE AMPLÍA LA RESOLUCIÓN SND Nº 766/2020, "POR LA CUAL SE HABILITA LUGARES DE PRÁCTICA, LISTADO DE DEPORTISTAS DE ALTO RENDIMIENTO, SELECCIONADOS NACIONALES Y FEDERADOS DE LA FEDERACIÓN PARAGUAYA DE MOTOCICLISMO, CONFORME AL PROTOCOLO SANITARIO APROBADO POR EL MINISTERIO DE SALUD PÚBLICA Y BIENESTAR SOCIAL".

-2-

*MOTOCICLISMO", se solicita la ampliación de la resolución, la incorporación de circuitos y aprobación del Calendario "FEPAM 2020 – 2021 – CAMPEONATOS – CALENDARIO DEPORTIVO, según lista adjunta con estricto cumplimiento del Decreto Presidencial Nº 4331/2020 y al protocolo aprobado. Se remite solicitud a los efectos de elaboración de dictamen y posterior resolución de la Secretaría General. Circuitos: 1. Ysapy; 2. Pradera Alta; 3. Circuito Rodrigo Ferrandin; 4. Moto Club Loreto – Circuito Rodríguez; 5. Asociación Motociclista Campo 9; 6. Círculo Deportivo Moto Club Santa Rosa del Aguaray; 7. Cancha Cuadrera Santa Silvia; 8. Circuito Don Mario; 9. Circuito Monday; 10. Moto Club Concepción Circuito 59; 11. Circuito Los Amigos; 12. Circuito Moto Repuestos Curupayty; 13. Circuito Murdoch; 14. Moto Club Promat Racing; 15. Circuito Don Nito; 16. Moto Club Choferes del Chaco Velódromo Wiens Col.18; 17. Rincón Ytakyry; 18. C- Guga; 19. Casa del Ganadero – Expo Regional Canindeyú; 20. Circuito Km. 35; 21. Circuito Nueva Esperanza; 22. Colonia 8 de Diciembre; 23. Circuito San Cristóbal; 24. Circuito Jefferson Sal Toe; 25. Circuito 4J; 26. Circuito Alberdi; 27. Circuito 3M Colonia Independencia".*

**CONSIDERANDO:**

Que, el artículo 242 de la Constitución establece los deberes y atribuciones de los Ministros, indicando que los ministros son los jefes de la administración de sus respectivas carteras, en las cuales, bajo la dirección del Presidente de la República, promueven y ejecutan la política relativa a las materias de su competencia.

Que, el artículo 11 de la Ley Nº 2.874/2006 "Del Deporte" establece que la Secretaría Nacional de Deportes será dirigida y administrada por el Secretario Nacional de Deportes.

La Ley Nº 2.874/2006 "Del Deporte", cuerpo legal que en Artículo 13 establece: "El Secretario Nacional de Deportes, tendrá las siguientes atribuciones: "1. Hacer cumplir los principios, objetivos y fines previstos en esta Ley. 3. Contratar, nombrar, remover y sustituir al personal técnico y/o administrativo, así como a los asesores o extranjeros contratados. 6. Conocer y resolver todos los asuntos relacionados con intereses y fines de la SND, pudiendo al efecto ejecutar los actos y celebrar los contratos que fueren necesarios o conducentes para la consecución del objetivo de la Secretaría Nacional de Deportes, ya sea con personas naturales o jurídicas nacionales o extranjeras, de derecho público o privado".

Que, el Decreto Nº 4.331/2020 de fecha 15 de noviembre de 2020 "POR EL CUAL SE ESTABLECEN MEDIDAS ESPECIFICAS EN EL MARCO DEL PLAN DE LEVANTAMIENTO GRADUAL DEL AISLAMIENTO PREVENTIVO GENERAL EN EL TERRITORIO NACIONAL POR LA PANDEMIA DEL CORONAVIRUS (COVID-19)" establece en su artículo 11: "Se dispone que los atletas de alto rendimiento, deportistas federados y seleccionados nacionales, deberán ser habilitados para

*Carlos Cañiza*  
Avenida Eusebio Ayala y R.I. 6 Boquerón Km. 4 ½ - Tel.: (595-21) 520-672/3 – Fax: (595-21) 520-671 / 520-672  
Director General de Asesoría Jurídica  
Secretaría Nacional de Deportes

*Lic. Ricardo Deggeller*  
Dirección General de Deportes  
Secretaría Nacional de Deportes  
Presidencia de la República

*Fátima Morales Añero*  
Avenida Eusebio Ayala y R.I. 6 Boquerón Km. 4 ½ - Tel.: (595-21) 520-672/3 – Fax: (595-21) 520-671 / 520-672  
Ministra Secretaria Nacional  
Secretaría Nacional de Deportes





RESOLUCIÓN Nº 1173/2020.

POR LA CUAL SE AMPLÍA LA RESOLUCIÓN SND Nº 766/2020, "POR LA CUAL SE HABILITA LUGARES DE PRÁCTICA, LISTADO DE DEPORTISTAS DE ALTO RENDIMIENTO, SELECCIONADOS NACIONALES Y FEDERADOS DE LA FEDERACIÓN PARAGUAYA DE MOTOCICLISMO, CONFORME AL PROTOCOLO SANITARIO APROBADO POR EL MINISTERIO DE SALUD PÚBLICA Y BIENESTAR SOCIAL".

-3-

*la práctica deportiva profesional por la Federación a la que pertenecen en coordinación con la Secretaría Nacional de Deportes. Estos podrán realizar sus actividades en sitios expresamente habilitados para su entrenamiento, en base al protocolo previamente autorizado por el Ministerio de Salud Pública y Bienestar Social".*

Que, el Decreto Nº 4.455/2020 de fecha 06 de diciembre de 2020 "POR LA CUAL SE ESTABLECEN MEDIDAS ESPECÍFICAS EN EL MARCO DEL PLAN DE LEVANTAMIENTO GRADUAL DEL AISLAMIENTO PREVENTIVO GENERAL EN EL TERRITORIO NACIONAL POR LA PANDEMIA DEL CORONAVIRUS (COVID-19), A PARTIR DEL 7 DE DICIEMBRE HASTA EL 20 DE DICIEMBRE DE 2020, A EXCEPCIONES DEL DISTRITO DE CAACUPÉ", establece en su artículo 11: "Se dispone que los atletas de alto rendimiento, deportistas federados y seleccionados nacionales, deberán ser habilitados para la práctica deportiva profesional por la Federación a la que pertenecen en coordinación con la Secretaría Nacional de Deportes. Estos podrán realizar sus actividades en sitios expresamente habilitados para su entrenamiento, en base al protocolo previamente autorizado por el Ministerio de Salud Pública y Bienestar Social".

El Dictamen Jurídico Nº 734/2020, de la Dirección General de Asesoría Jurídica de la Secretaría Nacional de Deportes, considera procedente ordenar la ampliación de la resolución, la incorporación de circuitos y aprobación de Calendario FEPAM 2020 – 2021 – Campeonatos – Calendario Deportivo, remitido por la Federación Paraguaya de Motociclismo, conforme a la consideración realizada por la Dirección General de Deportes de la SND, de haberse dado cumplimiento al protocolo sanitario exigido para este tipo de procedimientos.

Que, el carácter de Jefe de Administración que detenta la señora Ministra Secretaria Nacional de Deportes, la facultan a adoptar las providencias administrativas conducentes a crear las condiciones necesarias para el ejercicio, fomento, protección y desarrollo del deporte en todo el territorio nacional.

POR TANTO: en uso de sus facultades legales,

LA MINISTRA SECRETARIA NACIONAL DE DEPORTES  
RESUELVE:

Artículo 1º.- Ampliar la Resolución SND Nº 766/2020, de fecha 07 de setiembre de 2020, en cuanto a la incorporación de circuitos y aprobación del Calendario FEPAM 2020 – 2021 – Campeonatos – Calendario Deportivo, remitido por la Federación Paraguaya de Motociclismo, conforme se detalla: 1. Ysapy; 2. Pradera Alta; 3. Circuito Rodrigo Ferrandin; 4. Moto Club Loreto – Circuito Rodríguez; 5. Asociación Motociclista Campo 9; 6. Círculo Deportivo Moto Club Santa Rosa del Aguaray; 7. Cancha Cuadrera Santa Silvia; 8. Circuito Don Mario; 9. Circuito Monday; 10. Moto Club Concepción Circuito 59; 11. Circuito Los Amigos; 12.

Avenida Eusebio Ayala R.I. 6 Boquerón Km. 4 ½ - Tel.: (595-21) 520-672/3 – Fax: (595-21) 520-671  
Director General de Asesoría Jurídica  
Secretaría Nacional de Deportes

**Lic. Ricardo Deggeller**  
Dirección General de Deportes  
Secretaría Nacional de Deportes  
Presidencia de la República

Fatima Morales Agüero  
Ministra Secretaria Nacional  
Secretaría Nacional de Deportes



**RESOLUCIÓN Nº 1173/2020.**

**POR LA CUAL SE AMPLÍA LA RESOLUCIÓN SND Nº 766/2020, "POR LA CUAL SE HABILITA LUGARES DE PRÁCTICA, LISTADO DE DEPORTISTAS DE ALTO RENDIMIENTO, SELECCIONADOS NACIONALES Y FEDERADOS DE LA FEDERACIÓN PARAGUAYA DE MOTOCICLISMO, CONFORME AL PROTOCOLO SANITARIO APROBADO POR EL MINISTERIO DE SALUD PÚBLICA Y BIENESTAR SOCIAL".**



-4-

Circuito Moto Repuestos Curupayty; 13. Circuito Murdoch; 14. Moto Club Promat Racing; 15. Circuito Don Nito; 16. Moto Club Choferes del Chaco Velódromo Wiens Col.18; 17 Rincón Ytakry; 18. CT Guga; 19. Casa del Ganadero – Expo Regional Canindeyú; 20. Circuito Km. 35; 21. Circuito Nueva Esperanza; 22. Colonia 8 de Diciembre; 23. Circuito San Cristóbal; 24. Circuito Jeferson Sal Toe; 25. Circuito 4J; 26. Circuito Alberdi; 27. Circuito 3M Colonia Independencia".

**Artículo 2º.-** Establecer que la Federación Paraguaya de Motociclismo, está obligada al cumplimiento estricto del protocolo sanitario, en la forma en que fue aprobado por el Ministerio de Salud Pública y Bienestar Social, de conformidad a las medidas sanitarias establecidas por el Gobierno Nacional por la Pandemia de Coronavirus COVID – 19.

**Artículo 3º.-** Comunicar a quienes corresponda y cumplido, archivar

  
Adg. Juan Carlos Cañiza Denis  
Director General de Asesoría Jurídica  
Secretaría Nacional de Deportes

  
  
**FÁTIMA MORALES AGÜERO**  
Ministra Secretaria Nacional de Deportes

  
**Lic. Ricardo Deggeller**  
Dirección General de Deportes  
Secretaría Nacional de Deportes  
Presidencia de la República



RESOLUCIÓN Nº 766/2020.

POR LA CUAL SE HABILITA LUGARES DE PRÁCTICA, LISTADO DE DEPORTISTAS DE ALTO RENDIMIENTO, SELECCIONADOS NACIONALES Y FEDERADOS DE LA FEDERACIÓN PARAGUAYA DE MOTOCICLISMO, CONFORME AL PROTOCOLO SANITARIO APROBADO POR EL MINISTERIO DE SALUD PÚBLICA Y BIENESTAR SOCIAL.

-1-

Asunción, 07 de setiembre de 2020.

VISTO:

La Ley Nº 2.874/2006 "Del Deporte", Por la cual se crea la Secretaría Nacional de Deportes (SND), dependiente del Poder Ejecutivo – Presidencia de la República.

El Decreto del Poder Ejecutivo Nº 3.706/2020, del 14 de junio de 2020, "POR EL CUAL SE ESTABLECEN MEDIDAS EN EL MARCO DE LA EMERGENCIA SANITARIA DECLARADA EN EL TERRITORIO NACIONAL POR LA PANDEMIA DEL CORONAVIRUS (COVID-19), CORRESPONDIENTES A LA FASE 3 DEL PLAN DE LEVANTAMIENTO GRADUAL DEL AISLAMIENTO PREVENTIVO GENERAL (CUARENTENA INTELIGENTE)".

La nota identificada como expediente Nº 2.580/2020, de fecha 12/08/2020, por la cual el Señor REINALDO GASPAR GONZÁLEZ, en su carácter de Presidente de la FEDERACIÓN PARAGUAYA DE MOTOCICLISMO, presenta listado de atletas, entrenadores y lugares de práctica, según protocolo sanitario para la práctica del motociclismo para la FASE 3, conforme a las medidas sanitarias establecidas por el Gobierno Nacional por la Pandemia del COVID 19.

El proveído de fecha 03/09/2020, suscripto por el Director General de Deportes, Lic. Ricardo Deggeller, quien señala: "Se remite solicitud a los efectos de elaboración de dictamen y posterior Resolución de la Secretaría General. En relación al protocolo sanitario se adecua a las recomendaciones realizadas por el Ministerio de Salud Pública y Bienestar Social, conforme a correos intercambiados que obra en el correo institucional de la Dirección General de Deportes. Para esta etapa se pondrá en vigencia la Fase 1 "Inicio de entrenamiento para deportistas priorizados". No estará vigente la Fase 2 de su protocolo deportivo. Lugares a ser habilitados: 1. Samandu MX Club; 2. Mbaretá Motocross Complejo ODD; 3. Team 2M; 4. Team Motorcycle 21; 5. Team 2M; 6. Mbokayaty; 7. Los Abuelos; 8. Moto Club Ovetense; 9. Moto Club Guyraunguá; 10. Team Mando Curupayty; 11. Team Becker; 12. Velocross Chaco; y 13. Moto Club Loma Plata. Observación: Entrarán en vigencia para el entrenamiento deportivos los clubes de Departamentos y Municipios que se encuentren en Fase III y Fase IV respectivamente. EL reinicio de las actividades para los departamentos y municipios que no se encuentran en las fases mencionadas estará sujeto al levantamiento de las medidas Fase III y/o Fase IV que dictará el Gobierno Nacional".

Avenida Eusebio Ayala y R.I. 6 Boquerón Km. 4 ½ - Tel.: (595-21) 520-672/3 – Fax: (595-21) 520-672/3  
www.snd.gov.py / secretariageneral@snd.gov.py - Asunción - Paraguay

Lic. Ricardo Deggeller  
Dirección General de Deportes  
Secretaría Nacional de Deportes  
Presidencia de la República



Carolina Miralles Agüero  
Ministra Secretaria Nacional  
de Deportes





**RESOLUCIÓN Nº 766/2020.**

**POR LA CUAL SE HABILITA LUGARES DE PRÁCTICA, LISTADO DE DEPORTISTAS DE ALTO RENDIMIENTO, SELECCIONADOS NACIONALES Y FEDERADOS DE LA FEDERACIÓN PARAGUAYA DE MOTOCICLISMO, CONFORME AL PROTOCOLO SANITARIO APROBADO POR EL MINISTERIO DE SALUD PÚBLICA Y BIENESTAR SOCIAL.**

-2-

**CONSIDERANDO:**

Que, el artículo 242 de la Constitución establece los deberes y atribuciones de los Ministros, indicando que los ministros son los jefes de la administración de sus respectivas carteras, en las cuales, bajo la dirección del Presidente de la República, promueven y ejecutan la política relativa a las materias de su competencia.

Que, el artículo 11 de la Ley Nº 2.874/2006 "Del Deporte" establece que la Secretaría Nacional de Deportes será dirigida y administrada por el Secretario Nacional de Deportes.

La Ley Nº 2.874/2006 "Del Deporte", cuerpo legal que en artículo 13 establece: "El Secretario Nacional de Deportes, tendrá las siguientes atribuciones: "1. Hacer cumplir los principios, objetivos y fines previstos en esta Ley. 3. Contratar, nombrar, remover y sustituir al personal técnico y/o administrativo, así como a los asesores o extranjeros contratados. 6. Conocer y resolver todos los asuntos relacionados con intereses y fines de la SND, pudiendo al efecto ejecutar los actos y celebrar los contratos que fueren necesarios o conducentes para la consecución del objetivo de la Secretaría Nacional de Deportes, ya sea con personas naturales o jurídicas nacionales o extranjeras, de derecho público o privado".

Que, el Decreto Nº 3.706/2020, de fecha 14 de junio de 2020, en su artículo 9º establece: "Establécense los siguientes criterios para permitir la actividad física: 1) Se permite la actividad física para todas las personas en espacios al aire libre en grupos de hasta dos (2) personas. 2) Se permite la actividad física en academias, gimnasios, polideportivos y otros espacios cerrados (excluyendo aquellas actividades de contacto físico), para lo cual deberá realizarse un agendamiento previo y registro individualizado de las personas que asistan (nombre y apellido, documento de identidad, domicilio y número de teléfono). Esta información será utilizada exclusivamente por el Ministerio de Salud Pública y Bienestar Social para rastreo de contacto en la eventualidad de identificarse un caso COVID-19 positivo. Los locales en los cuales se llevan a cabo las actividades permitidas, deberán operar con sujeción a los protocolos aprobados por el Ministerio de Salud Pública y Bienestar Social (...) y en artículo 13 dispone: "Dispónese que los atletas de alto rendimiento, deportistas federados de dedicación exclusiva, y seleccionados nacionales, deberán ser habilitados para la práctica deportiva profesional por la Federación a la que pertenecen en coordinación con la Secretaría Nacional de Deportes. Estos podrán realizar sus actividades en sitios expresamente habilitados para su entrenamiento, en base al

  
Abg. Juan Carlos Canza Denis  
Director General de Asesoría Jurídica  
Secretaría Nacional de Deportes

Avenida Eusebio Ayala y R.I. 6 Boquerón Km. 4 ½ - Tel.: (595-21) 520-672/3 - Fax: (595-21) 520-672-675  
[www.snd.gov.py](http://www.snd.gov.py) / [secretariageneral@snd.gov.py](mailto:secretariageneral@snd.gov.py) - Asunción - Paraguay

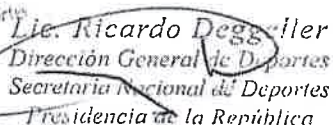
  
Lic. Ricardo Degallier  
Dirección General de Deportes  
Secretaría Nacional de Deportes  
Presidencia de la República





RESOLUCIÓN Nº 766/2020.

POR LA CUAL SE HABILITA LUGARES DE PRÁCTICA, LISTADO DE DEPORTISTAS DE ALTO RENDIMIENTO, SELECCIONADOS NACIONALES Y FEDERADOS DE LA FEDERACIÓN PARAGUAYA DE MOTOCICLISMO, CONFORME AL PROTOCOLO SANITARIO APROBADO POR EL MINISTERIO DE SALUD PÚBLICA Y BIENESTAR SOCIAL.

-3-

protocolo previamente autorizado por el Ministerio de Salud Pública y Bienestar Social”.

El Dictamen Jurídico Nº 522/2020, de la Dirección General de Asesoría Jurídica, de la Secretaría Nacional de Deportes, considera procedente ordenar la habilitación de los lugares de práctica y el listado de deportistas y entrenadores remitidos por la Federación Paraguaya de Motociclismo, conforme a la consideración realizada por la Dirección General de Deportes de la SND, de haberse dado cumplimiento al protocolo sanitario exigido para este tipo de procedimientos.

Que, el carácter de Jefe de Administración que detenta la señora Ministra Secretaria Nacional de Deportes, la facultan a adoptar las providencias administrativas conducentes a crear las condiciones necesarias para el ejercicio, fomento, protección y desarrollo del deporte en todo el territorio nacional.

POR TANTO: en uso de sus facultades legales,

LA MINISTRA SECRETARIA NACIONAL DE DEPORTES

RESUELVE:

- Artículo 1º.- Habilitar los siguientes lugares de práctica del Motociclismo: 1. Samandu MX Club; 2. Mbarete Motocross Complejo ODD; 3. Team 2M; 4. Team Motorcycle 21; 5. Team 2M; 6. Mbokayaty; 7. Los Abuelos; 8. Moto Club Ovetense; 9. Moto Club Guyraungua; 10. Team Mando Curupayty; 11. Team Becker; 12. Velocross Chaco; y 13. Moto Club Loma Plata.
- Artículo 2º.- Habilitar a los Deportistas de Alto Rendimiento, Seleccionados Nacionales y Federados de la Federación Paraguaya de Motociclismo, conforme al listado adjunto a la presente Resolución y que forma parte de la misma.
- Artículo 3º.- Establecer que la Federación Paraguaya de Motociclismo, está obligada al cumplimiento estricto del protocolo sanitario para la FASE 3, en la forma en que fue aprobado por el Ministerio de Salud Pública y Bienestar Social, de conformidad a las medidas sanitarias establecidas por el Gobierno Nacional por la Pandemia del Coronavirus COVID – 19
- Artículo 4º.- Disponer la vigencia de la Fase 1 “Inicio de Entrenamiento para Deportistas priorizados”.
- Artículo 5º.- Comunicar a quienes corresponda y cumplido.

*[Signature]*  
 Sr. Ricardo Deggeller  
 Director General de Deportes  
 Secretaría Nacional de Deportes  
 4ª Presidencia de la República

*[Signature]*  
 Fátima Mas Rales Agüero  
 Ministra Secretaria Nacional de Deportes

ANEXO – RESOLUCIÓN SND N° 766/2020.

LISTADO DE ATLETAS Y ENTRENADORES  
ENTIDAD DEPORTIVA: FEDERACIÓN PARAGUAYA DE MOTOCICLISMO.

| N° | Nombre y Apellido del Atleta    | Cédula de Identidad | Año de Nacimiento | Nacionalidad | Club al cual pertenece   |
|----|---------------------------------|---------------------|-------------------|--------------|--|
| 1  | EUGENIO NICOLAS MENDEZ ZARACHO  | 557.585             | 1959              | PARAGUAYA    | SAMANDU MX CLUB-PISTAS 2M MOTOCLUB CENTRAL                                       |
| 2  | MARCIAL BARNI                   | 572.128             | 1966              | PARAGUAYA    | SAMANDU MX CLUB-TEAM MOTORCYCLE 21-MOTO CLUB OVETENSE                            |
| 3  | JOSE MARIA BERNARDO NAZER AVILA | 642.142             | 1962              | PARAGUAYA    | SAMANDU MX CLUB-PISTAS 2M MOTOCLUB CENTRAL-TEAM MOTORCYCLE 21-MOTO CLUB OVETENSE |
| 4  | CLEMENTINO VAZQUEZ              | 682.967             | 1959              | PARAGUAYA    | MOTO CLUB OVETENSE   |
| 5  | CARLOS VAZQUEZ                  | 742.946             | 1962              | PARAGUAYA    | SAMANDU MX CLUB-PISTAS 2M MOTOCLUB CENTRAL-TEAM MOTORCYCLE 21                    |
| 6  | CARLOS FELICIANGELI             | 805.887             | 1972              | PARAGUAYA    | SAMANDU MX CLUB  |
| 7  | DIGNO OVELAR LEGUIZAMON         | 934.873             | 1964              | PARAGUAYA    | SAMANDU MX CLUB-PISTAS 2M MOTO CLUB CENTRAL                                      |
| 8  | ALEJANDRO ANGULO                | 1.001.704           | 1978              | PARAGUAYA    | SAMANDU MX CLUB-PISTAS 2M MOTOCLUB CENTRAL-MOTO CLUB OVETENSE                    |
| 9  | HERNAN RUIZ DIAZ                | 1.040.323           | 1971              | PARAGUAYA    | SAMANDU MX CLUB-TEAM MOTORCYCLE 21-PISTA ODD                                     |
| 10 | MARCIAL SAMANIEGO               | 1.127.251           | 1971              | PARAGUAYA    | SAMANDU MX CLUB-PISTAS 2M MOTO CLUB CENTRAL                                      |
| 11 | HECTOR RICARDO ROJAS ALVAREZ    | 1.253.144           | 1979              | PARAGUAYA    | VELOCROSS CHACO  |
| 12 | RAMON ERNESTO LEZCANO ALDANA    | 1.296.905           | 1973              | PARAGUAYA    | SAMANDU MX CLUB-PISTAS 2M MOTOCLUB CENTRAL-TEAM MOTORCYCLE 21                    |
| 13 | ARTURO ORTIZ PARINI             | 1.385.538           | 1979              | PARAGUAYA    | PISTA COMPLEJO ODD   |
| 14 | ANTONIO AGÜERO                  | 1.418.208           | 1974              | PARAGUAYA    | MOTO CLUB OVETENSE   |
| 15 | CARLOS BECKER KOLBE             | 1.457.995           | 1977              | PARAGUAYA    | MOTO CLUB OVETENSE   |
| 16 | CARLOS MANUEL MELLID            | 1.672.636           | 1981              | PARAGUAYA    | SAMANDU MX CLUB-PISTAS 2M MOTOCLUB CENTRAL-TEAM MOTORCYCLE 21-PISTA COMPLEJO ODD |
| 17 | HECTOR RUBEN ALONSO ARRELLAGA   | 1.698.664           | 1984              | PARAGUAYA    | TEAM MOTORCYCLE 21   |

*Lic. Ricardo Desgallier*  
Director General de Deportes  
Secretaría Nacional de Deportes  
Presidencia de la República

*Abg. Juan Carlos Cañizal Denis*  
Director General de Asesoría Jurídica  
Secretaría Nacional de Deportes







SECRETARÍA  
NACIONAL  
DE DEPORTES

GOBIERNO  
NACIONAL

Paraguay  
de la gente

**FEPAM**  
FEDERACION PARAGUAYA  
MOTOCICLISMO

|    |                                   |           |      |           |   |
|----|-----------------------------------|-----------|------|-----------|---|
| 18 | NILSA CARTAMAN                    | 1.788.754 | 1985 | PARAGUAYA | MOTO CLUB OVETENSE  |
| 19 | ZOILO ANDRES CAMPOS GONZALEZ      | 1.822.518 | 1973 | PARAGUAYA | SAMANDU MX CLUB/PISTAS 2M<br>MOTOCLUB CENTRAL/TEAM<br>MOTORCYCLE 21/VELOCROSS CHACO       |
| 20 | EUGENIO JAVIER MENDEZ PEREIRA     | 2.021.330 | 1985 | PARAGUAYA | SAMANDU MX CLUB-PISTAS 2M<br>MOTOCLUB CENTRAL-TEAM<br>MOTORCYCLE 21-PISTA COMPLEJO<br>ODD |
| 21 | LUIS ALBERTO PLANAS GIMENEZ       | 2.040.753 | 1983 | PARAGUAYA | SAMANDU MX CLUB-PISTAS 2M<br>MOTOCLUB CENTRAL-TEAM<br>MOTORCYCLE 21-MOTO CLUB<br>OVETENSE |
| 22 | DAVID GABRIEL GALARZA FERNANDEZ   | 2.040.909 | 1980 | PARAGUAYA | VELOCROSS CHACO   |
| 23 | MARCO ISRAEL ROTTA AQUINO         | 2.124.489 | 1905 | PARAGUAYA | VELOCROSS CHACO   |
| 24 | EDGAR VANIS                       | 2.217.536 | 1975 | PARAGUAYA | PISTA COMPLEJO ODD  |
| 25 | RICARDO MARTINEZ                  | 2.228.238 | 1973 | PARAGUAYA | MOTO CLUB OVETENSE  |
| 26 | OSVALDO RAMON NUÑEZ               | 2.344.341 | 1974 | PARAGUAYA | MOTO CLUB GUYRAUNGUA  |
| 27 | JOSE ARANDA                       | 2.345.177 | 1975 | PARAGUAYA | TEAM MOTORCYCLE 21-LOS ABUELOS-<br>VELOCROSS CHACO/PISTA ODD                              |
| 28 | JAVIER DAVID ARIAS WREDE          | 2.367.405 | 1977 | PARAGUAYA | TEAM MOTORCYCLE 21  |
| 29 | JORGE LAFARJA BITTAR              | 2.388.053 | 1986 | PARAGUAYA | MOTO CLUB OVETENSE  |
| 30 | DARIO FLORENTIN                   | 2.411.427 | 1978 | PARAGUAYA | SAMANDU MX CLUB-PISTAS 2M<br>MOTOCLUB CENTRAL-TEAM<br>MOTORCYCLE 21                       |
| 31 | JAVIER CESPEDES                   | 2.443.167 | 1985 | PARAGUAYA | TEAM MOTORCYCLE 21-PISTAS 2M<br>MOTOCLUB CENTRAL-PISTA COMPLEJO<br>ODD                    |
| 32 | GUILLERMO PAEZ LOPEZ              | 2.496.705 | 1979 | PARAGUAYA | VELOCROSS CHACO   |
| 33 | CESAR ANTONIO ARIETTI ROTELA      | 2.507.151 | 1988 | PARAGUAYA | TEAM MOTORCYCLE 21  |
| 34 | CARLOS EMERSON VAZQUEZ DELGADILLO | 2.510.897 | 1985 | PARAGUAYA | SAMANDU MX CLUB-PISTAS 2M<br>MOTOCLUB CENTRAL-TEAM<br>MOTORCYCLE 21                       |
| 35 | OSCAR LEZCANO ESTIGARRIBIA        | 2.834.332 | 1985 | PARAGUAYA | MOTO CLUB OVETENSE  |
| 36 | RAMON CRISTALDO                   | 2.850.490 | 1978 | PARAGUAYA | SAMANDU MX CLUB-PISTAS 2M<br>MOTOCLUB CENTRAL-TEAM<br>MOTORCYCLE 21                       |
| 37 | CARLOS DOMINGUEZ                  | 2.910.175 | 1976 | PARAGUAYA | MOTO CLUB OVETENSE  |

Lic. Ricardo Degler  
Director General de Deportes  
Secretaría Nacional de Deportes  
Presidencia de la República

Abg. Juan Carlos Cañiza Denis  
Director General de Asesoría Jurídica  
Presidencia Nacional de Deportes





Secretaría  
NACIONAL  
DE DEPORTES

GOBIERNO  
NACIONAL

Paraguay  
de la gente

**FEPAM**  
FEDERACION PARAGUAYA  
MOTOCICLISMO

|    |                                      |           |      |           |  |
|----|--------------------------------------|-----------|------|-----------|--|
| 38 | OSCAR ROBERTO FERLONI<br>HEPPNER     | 2.944.460 | 1978 | PARAGUAYA | PARTICULAR   |
| 39 | JULIO HELLMAN                        | 3.191.924 | 1982 | PARAGUAYA | MOTO CLUB OVETENSE   |
| 40 | ALEJANDRO PAIVA                      | 3.195.947 | 1982 | PARAGUAYA | PISTA COMPLEJO ODD   |
| 41 | MIGUEL ANGEL VAZQUEZ                 | 3.202.526 | 1981 | PARAGUAYA | MOTO CLUB OVETENSE   |
| 42 | EMMANUEL FERNANDEZ                   | 3.235.002 | 1988 | PARAGUAYA | SAMANDU MX CLUB-PISTAS 2M<br>MOTOCLUB CENTRAL  |
| 43 | NIZZIER CUEVAS                       | 3.292.645 | 1985 | PARAGUAYA | MOTO CLUB OVETENSE   |
| 44 | GUILLERMO ESPINOLA                   | 3.422.827 | 1982 | PARAGUAYA | PISTAS 2M MOTOCLUB CENTRAL-PISTA<br>COMPLEJO ODD   |
| 45 | HUGO RENE PORTILLO                   | 3.432.468 | 1980 | PARAGUAYA | MOTO CLUB OVETENSE   |
| 46 | CARLOS MENDOZA                       | 3.471.659 | 1991 | PARAGUAYA | TEAM MOTORCYCLE 21-LOS ABUELOS-<br>VELOCROSS CHACO/PISTA ODD                                     |
| 47 | DANILO AGUSTIN<br>SILGUERO CONTRERA  | 3.505.336 | 1982 | PARAGUAYA | SAMANDU MX CLUB/PISTAS 2M<br>MOTOCLUB CENTRAL/TEAM<br>MOTORCYCLE 21/PISTA<br>ODD/VELOCROSS CHACO |
| 48 | JULIO CESAR DIAZ                     | 3.566.125 | 1980 | PARAGUAYA | MOTO CLUB OVETENSE   |
| 49 | ANDRES JEAN SAMANIEGO                | 3.623.464 | 1990 | PARAGUAYA | LOS ABUELOS  |
| 50 | JONATHAN NAZER ROJAS                 | 3.631.707 | 1992 | PARAGUAYA | SAMANDU MX CLUB-PISTAS 2M<br>MOTOCLUB CENTRAL-TEAM<br>MOTORCYCLE 21-MOTO CLUB<br>OVETENSE        |
| 51 | FERNANDO MORALES                     | 3.632.184 | 1984 | PARAGUAYA | SAMANDU MX CLUB-PISTAS 2M<br>MOTOCLUB CENTRAL-PISTA COMPLEJO<br>ODD                              |
| 52 | FERNANDO LUIS<br>CRISTALDO GUTIERREZ | 3.685.289 | 1991 | PARAGUAYA | PARTICULAR   |
| 53 | FREDY GIMENEZ                        | 3.713.868 | 1988 | PARAGUAYA | MOTO CLUB OVETENSE   |
| 54 | MARCELO RAUL MARTINEZ<br>BAEZ        | 3.743.529 | 1983 | PARAGUAYA | PISTA COMPLEJO ODD - PISTAS 2M<br>MOTOCLUB CENTRAL   |
| 55 | YIMMY GONZALEZ                       | 3.794.383 | 1989 | PARAGUAYA | SAMANDU MX CLUB-PISTAS 2M<br>MOTOCLUB CENTRAL-PISTA COMPLEJO<br>ODD                              |
| 56 | MATIAS BRITZ                         | 3.796.354 | 1984 | PARAGUAYA | SAMANDU MX CLUB-PISTAS 2M<br>MOTOCLUB CENTRAL  |
| 57 | JULIO ISAAC VIGO<br>GIMENEZ          | 3.845.130 | 1985 | PARAGUAYA | PISTAS 2M MOTOCLUB CENTRAL-PISTA<br>COMPLEJO ODD   |

*Lic. Ricardo Degallier*  
Dirección General de Deportes  
Secretaría Nacional de Deportes  
Paraguay de la República

*Abg. Juan Carlos Cañiza Denis*  
Dirección General de Asesoría Jurídica  
Secretaría Nacional de Deportes

*Fátima Morales Agüero*  
Ministra Secretaria Nacional  
Secretaría Nacional de Deportes

|    |                               |           |      |           |   |
|----|-------------------------------|-----------|------|-----------|---|
| 58 | MILCIADES SEGOVIA             | 3.866.234 | 1983 | PARAGUAYA | MOTO CLUB OVETENSE  |
| 59 | VALOIR LEWANDOWSKI            | 3.881.331 | 1979 | PARAGUAYA | TEAM NANDO CURUPAYTY  |
| 60 | DIEGO SAUL SAUCEDO            | 3.895.647 | 1992 | PARAGUAYA | MOTO CLUB OVETENSE  |
| 61 | JUAN MARCELO BENITEZ PEREIRA  | 3.950.886 | 1993 | PARAGUAYA | MOTOCLUB TORKEL 17-PARTICULAR                                       |
| 62 | GUSTAVO ANDRES BAEZ           | 3.981.959 | 1990 | PARAGUAYA | TEAM MOTORCYCLE 21  |
| 63 | GALDINO RENE VALDEZ MALDONADO | 3.983.630 | 1987 | PARAGUAYA | SAMANDU MX CLUB-PISTAS 2M<br>MOTOCLUB CENTRAL-TEAM<br>MOTORCYCLE 21 |
| 64 | JUAN MANUEL VILLASANTI GOMEZ  | 4.001.580 | 1993 | PARAGUAYA | PISTA COMPLEJO ODD  |
| 65 | HUGO FREDY GOMEZ GALEANO      | 4.021.894 | 1985 | PARAGUAYA | MBOKAYATY-VELOCROSS CHACO-<br>MOTO CLUB GUYRAUNGUA                  |
| 66 | ALBINO PAEZ LOPEZ             | 4.022.758 | 1905 | PARAGUAYA | VELOCROSS CHACO   |
| 67 | GABRIEL GONZALEZ              | 4.076.563 | 1995 | PARAGUAYA | MOTOCLUB TORKEL 17  |
| 68 | GUILLERMO GONZALEZ            | 4.076.572 | 1994 | PARAGUAYA | MOTOCLUB TORKEL 17  |
| 69 | JUAN OLMEDO                   | 4.109.361 | 1993 | PARAGUAYA | SAMANDU MX CLUB-PISTAS 2M<br>MOTOCLUB CENTRAL                       |
| 70 | CRISTIAN RAMON ACOSTA         | 4.112.892 | 1981 | PARAGUAYA | MOTO CLUB OVETENSE  |
| 71 | RENE LEANDRO SITZMANN         | 4.113.685 | 1993 | PARAGUAYA | MOTOCLUB TORKEL 17  |
| 72 | MICHAEL PEPPERMANS            | 4.144.877 | 1995 | PARAGUAYA | PISTA COMPLEJO ODD  |
| 73 | TIAGO DESTRI                  | 4.198.108 | 1988 | PARAGUAYA | TEAM NANDO CURUPAYTY  |
| 74 | BRUNO BARNI                   | 4.201.936 | 2000 | PARAGUAYA | PISTA COMPLEJO ODD  |
| 75 | ROBERTO MONGES                | 4.235.715 | 1983 | PARAGUAYA | MOTO CLUB OVETENSE  |
| 76 | OSCAR P. ROJAS ZOILAN         | 4.248.194 | 1997 | PARAGUAYA | VELOCROSS CHACO   |
| 77 | JORGE FABIAN MERELES          | 4.255.772 | 1983 | PARAGUAYA | MOTO CLUB OVETENSE  |
| 78 | ROMIRIO UHLMANN               | 4.256.290 | 1988 | PARAGUAYA | TEAM NANDO CURUPAYTY  |

*Ricardo Diego Her*  
Secretaría Nacional de Deportes  
de la República

*Juan Carlos Caniz*  
Director General de Asesoría Jurídica  
Secretaría Nacional de Deportes

*Fátima Morales Agüero*  
Ministra Secretaría Nacional  
Secretaría Nacional de Deportes





Secretaría  
NACIONAL  
DE DEPORTES

GOBIERNO  
NACIONAL

Paraguay  
de la gente

**FEPAM**  
FEDERACION PARAGUAYA  
MOTOCICLISMO

|    |                                  |           |      |           |   |
|----|----------------------------------|-----------|------|-----------|---|
| 79 | RONALDO UHLMANN                  | 4.256.301 | 1986 | PARAGUAYA | TEAM NANDO CURUPAYTY  |
| 80 | VALTER DANIEL ROPKE<br>SITZMANN  | 4.270.272 | 1998 | PARAGUAYA | MOTOCUB TORDEL 17   |
| 81 | YAMILA CASTELNOVO                | 4.310.358 | 1998 | PARAGUAYA | MOTOCUB TORDEL 17   |
| 82 | VICTOR HUGO TRINIDAD             | 4.353.839 | 1996 | PARAGUAYA | LOS ABUELOS-MBOKAYATY   |
| 83 | DANIEL VILLANUEVA                | 4.359.920 | 1993 | PARAGUAYA | MOTO CLUB OVETENSE  |
| 84 | ALBERTO RAMON<br>CASTILLO        | 4.372.428 | 1983 | PARAGUAYA | PISTAS 2M MOTOCUB CENTRAL   |
| 85 | RENATO DUARTE                    | 4.399.980 | 1988 | PARAGUAYA | MOTO CLUB OVETENSE  |
| 86 | DARIO DE JESUS BENITEZ<br>CORREA | 4.408.630 | 1997 | PARAGUAYA | VELOCROSS CHACO   |
| 87 | JULIO GABRIEL DIAZ               | 4.414.062 | 1987 | PARAGUAYA | MOTO CLUB OVETENSE  |
| 88 | SILVIO OLMEDO                    | 4.419.960 | 1999 | PARAGUAYA | MOTO CLUB GUYRAUNGUA  |
| 89 | MARIO RAUL GODOY BAEZ            | 4.430.633 | 1987 | PARAGUAYA | SAMANDU MX CLUB-PISTAS 2M<br>MOTOCUB CENTRAL-PISTA ODD-<br>MOTO CLUB OVETENSE |
| 90 | OSCAR DANIEL BARRIOS<br>LUGO     | 4.502.980 | 1991 | PARAGUAYA | SAMANDU MX CLUB-PISTAS 2M<br>MOTOCUB CENTRAL                                  |
| 91 | FRANQUI TIFI                     | 4.530.206 | 1998 | PARAGUAYA | VELOCROSS CHACO   |
| 92 | MARCOS OVELAR<br>FERNANDEZ       | 4.577.106 | 1997 | PARAGUAYA | SAMANDU MX CLUB-PISTAS 2M MOTOCUB<br>CENTRAL                                  |
| 93 | ELIECER ESPINOZA                 | 4.605.454 | 1983 | PARAGUAYA | MOTOCUB TORDEL 17   |
| 94 | DANIEL E. ZOILAN<br>FERNANDEZ    | 4.640.848 | 1999 | PARAGUAYA | VELOCROSS CHACO   |
| 95 | BRUNO BARNI                      | 4.656.200 | 2000 | PARAGUAYA | SAMANDU MX CLUB-TEAM<br>MOTORCYCLE 21   |
| 96 | GONZALO MANUEL<br>SALDIVAR       | 4.711.952 | 1999 | PARAGUAYA | MOTO CLUB OVETENSE  |
| 97 | ALEXANDER MERELES                | 4.768.445 | 1999 | PARAGUAYA | MOTOCUB TORDEL 17   |
| 98 | MAICON LUIS HAHN                 | 4.771.072 | 1997 | PARAGUAYA | TEAM NANDO CURUPAYTY  |
| 99 | RODRIGO DAVID ROSNER<br>ENCINA   | 4.795.033 | 1998 | PARAGUAYA | MOTOCUB TORDEL 17 PARTICULAR  |

*Lic. Ricardo Degg. Ven*  
Director General de Deportes  
Secretaría Nacional de Deportes  
Presidencia de la República

*Dr. Carlos García Denis*  
Director General de Asesoría Jurídica  
Secretaría Nacional de Deportes

*Fátima Morales Agüero*  
Directora General de Asesoría Jurídica  
Secretaría Nacional de Deportes  
PRESIDENCIA DE LA REPUBLICA



SECRETARÍA  
NACIONAL  
DE DEPORTES

GOBIERNO  
NACIONAL

Paraguay  
de la gente

**FEPAM**  
FEDERACION PARAGUAYA  
MOTOCICLISMO

|     |                                 |           |      |           |  |
|-----|---------------------------------|-----------|------|-----------|--|
| 100 | JOHAN SEBASTIAN BECKER LANG     | 4.809.996 | 2001 | PARAGUAYA | MOTOCLUB TORHEL 17-PARTICULAR  |
| 101 | GERMAN SAMANIEGO                | 4.838.243 | 2001 | PARAGUAYA | SAMANDU MX CLUB-PISTAS 2M MOTO CLUB CENTRAL                                      |
| 102 | ANTONIO DI GIACOMI CABALLERO    | 4.840.185 | 1997 | PARAGUAYA | VELOCROSS CHACO  |
| 103 | CRISTHIAN TORRES                | 4.846.007 | 1996 | PARAGUAYA | VELOCROSS CHACO  |
| 104 | AYRTON CAMPOS LARRAIN           | 4.850.522 | 1999 | PARAGUAYA | TEAM MOTORCYCLE 21   |
| 105 | JAVIER GONZALEZ JARA            | 4.923.090 | 2001 | PARAGUAYA | SAMANDU MX CLUB-PISTAS 2M MOTO CLUB CENTRAL-PISTAS 2M MOTOCL JB CENTRAL          |
| 106 | WILSON MENA                     | 4.939.421 | 1997 | PARAGUAYA | VELOCROSS CHACO  |
| 107 | JOHN ALEXANDER CARTES TORALES   | 4.948.832 | 1993 | PARAGUAYA | PISTAS 2M MOTOCLUB CENTRAL   |
| 108 | JOSE MARIA NAZER ROJAS          | 4.955.745 | 1997 | PARAGUAYA | SAMANDU MX CLUB-PISTAS 2M MOTOCLUB CENTRAL-TEAM MOTORCYCLE 21-MOTO CLUB OVETENSE |
| 109 | LAURA LILIANA SEMENIUK          | 5.038.829 | 1994 | PARAGUAYA | MOTO CLUB OVETENSE   |
| 110 | CESAR JAVIER NUÑEZ F.           | 5.048.976 | 1994 | PARAGUAYA | VELOCROSS CHACO  |
| 111 | MATIAS ANDRES AQUINO CAJE       | 5.075.787 | 2000 | PARAGUAYA | LOS ABUELOS-MBOKAYATY  |
| 112 | MARCELO FLORENTIN               | 5.141.105 | 1994 | PARAGUAYA | MOTO CLUB OVETENSE   |
| 113 | DIEGO ALFREDO FERREIRA GONZALEZ | 5.155.658 | 1995 | PARAGUAYA | MOTOCLUB TORHEL 17-PARTICULAR  |
| 114 | JUAN BARRIOS                    | 5.171.135 | 1993 | PARAGUAYA | MOTO CLUB GUYRAUNGUA   |
| 115 | LUKA PEPPERMANS                 | 5.190.001 | 2003 | PARAGUAYA | PISTA COMPLEJO ODD   |
| 116 | CESAR LOPEZ                     | 5.231.336 | 1999 | PARAGUAYA | PISTAS 2M MOTOCLUB CENTRAL   |
| 117 | JULIO VILLALBA                  | 5.245.512 | 1991 | PARAGUAYA | MOTO CLUB GUYRAUNGUA   |
| 118 | CRISTIAN ORTIZ                  | 5.256.600 | 1997 | PARAGUAYA | PARTICULAR   |
| 119 | VAGNER ROSSO CARVALHO           | 5.271.393 | 1991 | PARAGUAYA | TEAM NANDO CURUPAYTY   |

Lic. Ricardo Díaz  
Dirección General de Deportes  
Secretaría Nacional de Deportes  
Presidencia de la República

Dr. Juan Carlos Caniza Denis  
Director General de Asesoría Jurídica  
Secretaría Nacional de Deportes





Secretaría  
NACIONAL  
DE DEPORTES

GOBIERNO  
NACIONAL

Paraguay  
de la gente

**FEPAM**  
FEDERACION PARAGUAYA  
MOTOCICLISMO

|     |                                 |           |      |           |   |
|-----|---------------------------------|-----------|------|-----------|---|
| 120 | FERNANDO FERNANDEZ FONTANIVE    | 5.355.694 | 2002 | PARAGUAYA | TEAM FONTANIVE  |
| 121 | IVANA ARAMI ACUÑA               | 5.370.528 | 2003 | PARAGUAYA | MOTO CLUB OVETENSE  |
| 122 | EDUARDO F.AVALOS CAÑIZA         | 5.375.459 | 1996 | PARAGUAYA | LOS ABUELOS-MBOKAYATY   |
| 123 | JOSE GAONA OJEDA                | 5.388.717 | 1996 | PARAGUAYA | PISTA COMPELJO ODD-MOTO CLUB OVETENSE   |
| 124 | LUCAS LUAN DIAS CIPRIANI        | 5.389.989 | 2001 | PARAGUAYA | TEAM FONTANIVE  |
| 125 | DERLIS AQUINO                   | 5.452.586 | 1999 | PARAGUAYA | PARTICULAR  |
| 126 | JONATHAN GARCETE                | 5.469.239 | 1997 | PARAGUAYA | PARTICULAR  |
| 127 | MIGUEL HABICHT                  | 5.482.503 | 1997 | PARAGUAYA | VELOCROSS CHACO   |
| 128 | ISAIAS DORIGGONI                | 5.507.737 | 1996 | PARAGUAYA | MOTO CLUB OVETENSE  |
| 129 | FREDY BENITEZ                   | 5.508.666 | 1996 | PARAGUAYA | MOTO CLUB GUYRAUNGUA  |
| 130 | MATHIAS NICOLAS MELLID          | 5.515.864 | 2004 | PARAGUAYA | SAMANDU MX CLUB-PISTAS 2M<br>MOTOCLUB CENTRAL-TEAM<br>MOTORCYCLE 21-PISTA COMPLEJO<br>ODD |
| 131 | JUAN CARLOS ORTIZ GONZALEZ      | 5.524.419 | 1994 | PARAGUAYA | LOS ABUELOS   |
| 132 | SANDRA MAGALI CENTURION AIBAS   | 5.528.323 | 2006 | PARAGUAYA | TEAM MOTORCYCLE 21-PISTA<br>COMPLEJO ODD  |
| 133 | JULIO ZAYAS                     | 5.553.530 | 1987 | PARAGUAYA | MOTOCLUB TORHEL 17  |
| 134 | SERGIO DAVID FERNANDEZ CACERES  | 5.589.402 | 1997 | PARAGUAYA | MOTOCLUB TORHEL 17-PARTICULAR   |
| 135 | JOSE LUIS SERVIN                | 5.610.655 | 1998 | PARAGUAYA | MOTOCLUB TORHEL 17 - PARTICULAR   |
| 136 | VICTOR DANIEL CUBILLA CRISTALDO | 5.612.747 | 1999 | PARAGUAYA | VELOCROSS CHACO   |
| 137 | VICTOR ACUÑA                    | 5.684.700 | 2001 | PARAGUAYA | MBOKAYATY   |
| 138 | SERGIO DANIEL RIQUELME          | 5.689.529 | 1992 | PARAGUAYA | VELCCROSS CHACO   |
| 139 | OSVALDO SEBASTIAN NUÑEZ         | 5.715.903 | 2005 | PARAGUAYA | MOTO CLUB GUYRAUNGUA  |

*Mg. Ricardo Daggeller*  
Director General de Deportes  
Secretaría Nacional de Deportes  
Presidencia de la República

*Abg. Juan Carlos Cañiza Denis*  
Director General de Asesoría Jurídica  
Secretaría Nacional de Deportes







SECRETARÍA  
NACIONAL  
DE DEPORTES

GOBIERNO  
NACIONAL

Paraguay  
de la gente

**FEPAM**  
FEDERACION PARAGUAYA  
MOTOCICLISMO

|     |                                      |           |      |           |   |
|-----|--------------------------------------|-----------|------|-----------|---|
| 140 | MARIO MAURICIO AVALOS<br>JACQUET     | 5.745.422 | 1998 | PARAGUAYA | LOS ABUELOS-MBOKAYATY   |
| 141 | ROBERTO ROMERO                       | 5.828.468 | 1985 | PARAGUAYA | MOTO CLUB GUYRAUNGUA  |
| 142 | CINTIA DA MAIA ALVES                 | 5.835.956 | 2003 | PARAGUAYA | TEAM NANDO CURUPAYTY  |
| 143 | DIEGO BALBUENA                       | 5.844.432 | 1999 | PARAGUAYA | MBOKAYATY   |
| 144 | ALEX SEBASTIAN SANCHEZ               | 5.876.606 | 1996 | PARAGUAYA | LOS ABUELOS   |
| 145 | MERCEDES F.ORTIZ FLEITAS             | 5.910.295 | 2000 | PARAGUAYA | LOS ABUELOS-MBOKAYATY   |
| 146 | CATALINA SORIA BAEZ                  | 5.975.258 | 2003 | PARAGUAYA | PISTAS 2M MOTOCLUB CENTRAL  |
| 147 | GABRIEL FERREIRA                     | 6.014.016 | 1995 | PARAGUAYA | VELOCROSS CHACO   |
| 148 | JOSE PABLO ARANDA                    | 6.018.248 | 1995 | PARAGUAYA | TEAM MOTORCYCLE 21-LOS ABUELOS-<br>VELOCROSS CHACO/PISTA ODD        |
| 149 | WILFRIDO FRANCO<br>CABALLERO         | 6.088.577 | 1997 | PARAGUAYA | LOS ABUELOS   |
| 150 | DIEGO DE SALLES LOPEZ                | 6.092.603 | 1990 | PARAGUAYA | SAMANDU MX CLUB-PISTAS 2M<br>MOTOCLUB CENTRAL-TEAM<br>MOTORCYCLE 21 |
| 151 | THIAGO DE FREITAS                    | 6.125.968 | 2007 | PARAGUAYA | TEAM NANDO CURUPAYTY  |
| 152 | GUILLERME DE FREITAS                 | 6.125.969 | 2004 | PARAGUAYA | TEAM NANDO CURUPAYTY  |
| 153 | ARMANDO AGUSTIN<br>PORTILLO GONZALEZ | 6.229.642 | 1995 | PARAGUAYA | LOS ABUELOS-MBOKAYATY   |
| 154 | ALEJANDRO BLANCO                     | 6.232.946 | 2004 | PARAGUAYA | MOTO CLUB OVETENSE  |
| 155 | NANDERLEI JOAO<br>ASTRESSE           | 6.264.005 | 1975 | BRASILEÑA | TEAM NANDO CURUPAYTY  |
| 156 | EMANUEL DESTRI                       | 6.316.173 | 2009 | PARAGUAYA | TEAM NANDO CURUPAYTY  |
| 157 | TAINARA EZPEZIA BORGES               | 6.500.715 | 2007 | PARAGUAYA | TEAM NANDO CURUPAYTY  |
| 158 | FAGNER BORGES EZPEZIA                | 6.501.252 | 1996 | PARAGUAYA | TEAM NANDO CURUPAYTY  |
| 159 | ALEXANDRO DE SOUZA DE<br>FREITAS     | 6.670.996 | 1979 | BRASILEÑA | TEAM NANDO CL.RUPAYTY   |
| 160 | ULISES PORTILLO                      | 6.675.517 | 1998 | PARAGUAYA | MOTO CLUB OVETENSE  |

*Abg. Ricardo Dezz. del*  
Director General de Deportes  
Secretaría Nacional de Deportes  
Presidencia de la República

*Abg. Juan Carlos Castellanos*  
Director General de Asesoría Jurídica  
Secretaría Nacional de Deportes

*Fernando Morales Acuña*  
Ministro Secretario Nacional  
Secretaría Nacional de Deportes



Secretaría  
NACIONAL  
DE DEPORTES

GOBIERNO  
NACIONAL

Paraguay  
de la gente

**FEPAM**  
FEDERACION PARAGUAYA  
MOTOCICLISMO

|     |                                |            |      |           |  |
|-----|--------------------------------|------------|------|-----------|--|
| 161 | EDUARDO ANTONIO FONTANIVE VEGA | 6.771.326  | 2008 | PARAGUAYA | TEAM FONTANIVE   |
| 162 | MATHIAS ARZAMENDIA             | 6.796.137  | 2004 | PARAGUAYA | MOTO CLUB OVETENSE   |
| 163 | JUAN RAMON RIVE                | 6.849.672  | 1996 | PARAGUAYA | MOTO CLUB OVETENSE   |
| 164 | EZEQUIEL COLMAN                | 6.943.719  | 2004 | PARAGUAYA | LOS ABUELOS-MBOKAYATY  |
| 165 | JUAN MENDEZ                    | 7.026.938  | 2001 | PARAGUAYA | MBOKAYATY  |
| 166 | HELEN ARIADNA VALDEZ CHAVEZ    | 7.060.336  | 2011 | PARAGUAYA | SAMANDU MX CLUB-PISTAS 2M<br>MOTOCLUB CENTRAL-TEAM<br>MOTORCYCLE 21  |
| 167 | LUCAS CHAVEZ RECALDE           | 7.104.352  | 2000 | PARAGUAYA | MBOKAYATY  |
| 168 | LUCAS JUAREZ                   | 7.154.779  | 2000 | PARAGUAYA | MOTO CLUB OVETENSE   |
| 169 | DANNA SEGOVIA                  | 7.182.718  | 2012 | PARAGUAYA | MOTO CLUB OVETENSE   |
| 170 | JOAO VITOR ASTRESSE            | 7.235.231  | 2010 | PARAGUAYA | TEAM NANDO CURUPAYTY   |
| 171 | IÑIGO ANDRES GONZALEZ GOMEZ    | 7.513.213  | 2010 | PARAGUAYA | PISTAS 2M MOTOCLUB CENTRAL   |
| 172 | LELIO ALEXANDER ESTIGARRIBIA   | 7.599.100  | 2013 | PARAGUAYA | MOTO CLUB OVETENSE   |
| 173 | MARIA LIZ PORTILLO             | 7.618.391  | 2002 | PARAGUAYA | MOTO CLUB OVETENSE   |
| 174 | ALISSON MAZIERO                | 8.095.097  | 1996 | PARAGUAYA | MOTO CLUB OVETENSE   |
| 175 | DANIEL DIAZ                    | 8.099.083  | 2010 | PARAGUAYA | MOTO CLUB OVETENSE   |
| 176 | GUSTAVO PEPPERMAN              | 29.554.690 | 1982 | BELGA     | PISTA COMPLEJO ODD   |
| 177 | STEFUN CAPUTTI                 | 34.039.374 | 1988 | AGENTINA  | SAMANDU MX CLUB-PISTAS 2M<br>MOTOCLUB CENTRAL-TEAM<br>MOTORCYCLE 21-MOTO CLUB<br>OVETENSE-PISTA COMPLEJO ODD |
| 178 | ROMEO HARDER                   | 5.298.740  | 2002 | PARAGUAYA | MOTOCLUB LOMA PLATA  |
| 179 | JARED KLASSEN                  | 4.871.112  | 2001 | PARAGUAYA | MOTOCLUB LOMA PLATA  |
| 180 | RAFAEL HILDEBRANDT             | 5.320.017  | 2000 | PARAGUAYA | MOTOCLUB LOMA PLATA  |

*Sic. Ricardo Daggliari*  
Dirección General de Deportes  
Secretaría Nacional de Deportes  
Presidencia de la República

*Abg. Juan Carlos Caniza Denis*  
Director General de Asesoría Jurídica  
Secretaría Nacional de Deportes



*Fátima Morales Agüero*  
Ministra Secretaria Nacional  
Secretaría Nacional de Deportes



Secretaría  
NACIONAL  
DE DEPORTES

GOBIERNO  
NACIONAL

Paraguay  
de la gente

**FEPAM**  
FEDERACION PARAGUAYA  
MOTOCICLISMO

|     |                                |            |      |            |  |
|-----|--------------------------------|------------|------|------------|--|
| 181 | JONATHAN SAWATZKY              | 7.549.301  | 2002 | CANADIENSE | MOTOCLUB LOMA PLATA                      |
| 182 | SAMUEL FUNK                    | 5.733.780  | 2002 | PARAGUAYA  | MOTOCLUB LOMA PLATA                      |
| 183 | ERICK HARDER                   | 6.238.397  | 2005 | PARAGUAYA  | MOTOCLUB LOMA PLATA                      |
| 184 | CHRISSEY DOERKSEN              | 5.373.428  | 2004 | PARAGUAYA  | MOTOCLUB LOMA PLATA                      |
| 185 | KAYLE DOERKSEN                 | AJ643579   | 2009 | CANADIENSE | MOTOCLUB LOMA PLATA                      |
| 186 | RODANNY DOERKSEN               | 3.368.223  | 1981 | PARAGUAYA  | MOTOCLUB LOMA PLATA                      |
| 187 | MARCELO WIENS                  | 4.018.158  | 1995 | PARAGUAYA  | MOTOCLUB LOMA PLATA                      |
| 188 | HORST VOGT                     | 4.308.490  | 1990 | PARAGUAYA  | MOTOCLUB LOMA PLATA                      |
| 189 | DARIUS SCHMITT                 | 4.942.635  | 2000 | PARAGUAYA  | MOTOCLUB LOMA PLATA                      |
| 190 | TOBIAS SAWATZKY                | 4.969.079  | 2000 | PARAGUAYA  | MOTOCLUB LOMA PLATA                      |
| 191 | MARCEL FLAMING                 | 4.641.371  | 1999 | PARAGUAYA  | MOTOCLUB LOMA PLATA                      |
| 192 | RUBEN GIESBRECHT               | 2.117.455  | 1970 | PARAGUAYA  | MOTOCLUB LOMA PLATA                      |
| 193 | LIAM SAWATZKY                  | 7.121.978  | 2011 | PARAGUAYA  | MOTOCLUB LOMA PLATA                      |
| 194 | NELSON FUNK                    | 6.518.578  | 2009 | PARAGUAYA  | MOTOCLUB LOMA PLATA                      |
| 195 | THIAGO HIEBERT                 | 5.704.446  | 2006 | PARAGUAYA  | MOTOCLUB LOMA PLATA                      |
| 196 | JAIRO HIEBERT                  | 7.122.078  | 2011 | PARAGUAYA  | MOTOCLUB LOMA PLATA                      |
| 197 | YIMMY GONZALEZ                 | 3.794.383  | 1989 | PARAGUAYA  | SAMANDU MX CLUB                          |
| 198 | STEFANO CAPUTTI                | 34.039.374 | 1988 | ARGENTINA  | MOTO CLUB OVETENSE-TEAM<br>MOTORCYCLE 21 |
| 199 | WALDEMAR BLANCO                | 691.866    | 1970 | PARAGUAYA  | MOTO CLUB OVETENSE                       |
| 200 | LUIS ALBERTO PLANAS<br>GIMENEZ | 2.040.753  | 1983 | PARAGUAYA  | MOTO CLUB OVETENSE                       |
| 201 | GERMAN CENTURION               | 3.490.878  | 1978 | PARAGUAYA  | TEAM MOTORCYCLE 21                       |

Lic. Ricardo Degrassi  
Director General de Deportes  
Secretaría Nacional de Deportes  
Paraguay de la Gente

Abg. Juan Carlos Castillo Dentis  
Ministro General de Asesoría Jurídica  
Secretaría Nacional de Deportes

Fátima Morales Agüero  
Ministra Secretaría Nacional  
Secretaría Nacional de Deportes





Secretaría  
NACIONAL  
DE DEPORTES

GOBIERNO  
NACIONAL

Paraguay  
de la gente

**FEPAM**  
FEDERACION PARAGUAYA  
MOTOCICLISMO

|     |                                   |           |      |           |                                      |
|-----|-----------------------------------|-----------|------|-----------|--------------------------------------|
| 202 | MARCELA MARIA FRETES ROSA         | 4.474.033 | 1992 | PARAGUAYA | TEAM MOTORCYCLE 21                   |
| 203 | RUBEN ROSNER                      | 884.215   | 1963 | PARAGUAYA | PARTICULAR - MOTOCLUB TORKE : 7      |
| 204 | ALFRED HARDER                     | 2.700.033 | 1972 | PARAGUAYA | MOTOCLUB LOMA PLATA                  |
| 205 | WENDELIN SAWATZKY                 | 2.285.297 | 1975 | PARAGUAYA | MOTOCLUB LOMA PLATA                  |
| 206 | RENOLD FUNK                       | 1.954.498 | 1975 | PARAGUAYA | MOTOCLUB LOMA PLATA                  |
| 207 | LEANDER HILDEBRANDT               | 803.750   | 1967 | PARAGUAYA | MOTOCLUB LOMA PLATA                  |
| 208 | ERNEST HIEBERT                    | 1.640.645 | 1968 | PARAGUAYA | MOTOCLUB LOMA PLATA                  |
| 209 | JAVIER GONZALEZ                   | 995.509   | 1967 | PARAGUAYA | SAMANDU MX CLUB - PISTA COMPLEJO ODD |
| 210 | SIMEON SITZMANN                   | 1.080.574 | 1967 | PARAGUAYA | MOTOCLUB TORKE 17                    |
| 211 | ARMANDO AGUSTIN PORTILLO GONZALEZ | 6.229.642 | 1995 | PARAGUAYA | LOS ABUELOS - MBOKAYATY              |
| 212 | SILVIO FONTANIVE                  | 492.763   | 1980 | PARAGUAYA | TEAM FONTANIVE                       |
| 213 | HELTON FONTANIVE                  | 3.966.156 | 1976 | PARAGUAYA | TEAM FONTANIVE                       |
| 214 | KEVIN SAUL CABALLERO RECALDE      | 4.727.384 | 1997 | PARAGUAYA | LOS ABUELOS                          |

*Lic. Ricardo Degallier*  
Dirección General de Deportes  
Secretaría Nacional de Deportes  
Presidencia de la República

*Juan Carlos Cañiza Denis*  
Director General de Asesoría Jurídica  
Secretaría Nacional de Deportes



**PROTOCOLO REMOMENDADO PARA LA REACTIVACIÓN DE LA  
ACTIVIDAD DE PRÁCTICA Y ENTRENAMIENTO PARA EL MOTOCICLISMO  
DEPORTIVO (JULIO 2020)**

Este documento se encuentra de conformidad con las disposiciones establecidas por la OMS - Organización Mundial de la Salud -, el MSPBS - Ministerio de Salud Pública y Bienestar Social - para la prevención y mitigación del contagio por COVID 19, y ha sido adaptado para los fines de reactivación de escenarios especializados destinados al entrenamiento de motociclistas deportivos en sus diferentes modalidades.

Dado lo anterior y consientes del cuidado además de la calidad de garantes que en este caso se debe ejercer como Federación Deportiva en la prevención de contagios en los deportistas, personal de juzgamiento y técnico, hemos establecido dos fases de reactivación, una primera dirigida exclusivamente al inicio de entrenamientos para deportistas priorizados por ser representaciones campeonatos nacionales, regionales e internacionales. A esta etapa la designamos Fase 1 de reactivación.

La transición a la que será la Fase 2, que corresponde a competencias propiamente dichas, la entendemos como una posterior actividad que la irá marcando la apertura a eventos masivos, o donde cada Organizador, Moto Club, Asociación y/o Promotores de Eventos Deportivos pueda garantizar que reunir a más de 100 competidores con sus mecánicos no generará focos de contagios. Sin embargo, no descartamos que este mismo protocolo pueda ser aplicado con algunas modificaciones a esa segunda fase.

Se han identificado factores de riesgo en las diferentes modalidades y especialidades, para lo cual se establecen estas disposiciones.

Adicionalmente presentamos una serie de requisitos mínimos a los que se debe comprometer el escenario para ser homologado por cada Organizador, Moto Club, Asociación y/o Promotores de Eventos Deportivos como sitio seguro para prácticas, dichas exigencias son las mínimas y no son excluyentes de los requisitos contemplados por las autoridades Locales, Departamentales, o Nacionales pues en algunos casos solo complementan las normas existentes. Por ser una situación cambiante, esta guía será revisada y actualizada constantemente mientras dure la declaratoria de emergencia.

Estas disposiciones no reemplazan a las que ya existen en las disposiciones técnicas establecidas en la reglamentación nacional de la Federación o las existentes en FIM LATIN AMERICA para los eventos Nacionales, Regionales de su jurisdicción, pero los integran ante el problema de Covid19.

**ALGUNAS PARTICULARIDADES DEL MOTOCICLISMO DEPORTIVO**

- Es un deporte individual, no de equipo.
- En el deporte no hay contacto persona a persona.
- Los escenarios son especializados y se encuentran por lo general fuera de las zonas urbanas.



Fernando C. González  
PRESIDENTE FEPAM

Mra. Ricardo Dominguez  
Directora General de Deportes  
Secretaría Nacional de Deportes  
Presidencia de la República

Miguel Ángel Carrón Carrón  
Director General de Asesoría Jurídica  
Asociación Nacional de Deportes

- Esta actividad se desarrolla en escenarios Privados o Públicos por lo general en campos abiertos.
- Por ser escenario con control de ingreso, se puede controlar el número de deportistas que acceden a ellos y establecer turnos para prácticas.
- Los equipos de protección inherentes al deporte como casco y gafas ayudan que en la práctica se dé el aislamiento y distanciamiento requerido.

### GRUPOS Y EDADES DE DEPORTISTAS

Dadas algunas prohibiciones para la circulación de personas según sus edades, recomendamos hacer una discriminación de grupos de deportistas por edades para que sean sometidas a la aprobación de las autoridades **Nacionales**. Nosotros proponemos los siguientes:

- Pilotos ente 11 y 14 años
- Pilotos entre 15 y 18 años
- Pilotos mayores de 18 años

### REQUISITOS Y CONTROLES PARA LOS DEPORTISTAS HABILITADOS PARA INICIAR PRÁCTICAS

Con la finalidad de hacer controlable por las autoridades los desplazamientos de los deportistas, mecánicos y entrenadores a los diferentes escenarios, se debe establecer unos requisitos básicos para reactivar un primer grupo de deportistas priorizados y activos en torneos **Nacionales** y **Regionales**:

- a) No deben reunirse más de **15** deportistas y **15** mecánicos o acompañantes en un escenario.
- b) Los deportistas y mecánicos autorizados deben contar con licencia activa de la de la **Federación, Moto Club, Asociación** a la que pertenecen.
- c) Dicha licencia debe ser verificable en la web de la entidad.
- d) **Cada deportista puede desplazarse con un acompañante, como máximo (mecánico o instructor). Los mayores de edad deberán acudir a los entrenamientos solos y los menores de edad acompañado sólo por 1 adulto responsable.**
- e) Las actividades de entrenamiento deberán operar bajo una programación y agendamiento previo, esto con el fin de no sobrepasar la cantidad de deportistas presentes en el escenario.
- f) **Los escenarios que sean habilitados deberán instalar lavatorios portátiles en la zona de acceso al recinto y realizar el protocolo de desinfección de manos y calzados de acuerdo a las recomendaciones del MSP, disponer de suficientes tapabocas y guantes quirúrgicos para ser suministrados o vendidos a las personas que no cuenten con ellos.**





- g) Siempre que se haga apertura de un escenario para entrenamientos deberá estar presente al menos un profesional de la salud certificado y con conocimiento pleno de los protocolos de salud para casos de COVID 19.

### REQUISITOS DE INFORMACIÓN SUFICIENTE

Se debe garantizar que la información de salud pública se encuentra disponible previo y durante el evento para todos los participantes, y personal de todos los sectores interesados.

Se deben colocar rótulos visibles en cada área para informar a los espectadores y al personal de apoyo de las distintas maneras de evitar ser contagiados con COVID-19 y transmitir el virus a otros.

### DESGLOSE DE LAS ACTIVIDADES DEPORTIVAS DEL MOTOCICLISMO

La actividad deportiva que se desarrolla bajo las reglas de las Federaciones Nacionales y de FIM LATIN AMERICA para los eventos Nacionales, Regionales de su jurisdicción y que se discriminan así:

- a) Actividades de entrenamiento o prácticas de aficionados o no competitivas que tienen lugar bajo la reglamentación correspondiente. Este documento es un instrumento de seguridad para proteger la actividad propia y que en su primera fase – Fase 1 - tendrá aplicación para deportistas federados o **no federados** con actividad nacional. **Se debe tener en cuenta que las actividades aquí relacionadas se refieren a entrenamientos a puerta cerrada, es decir sin presencia de público.**
- b) Actividades de formación técnica realizadas a través de cursos estructurados bajo el control del Sector Técnico Deportivo y teniendo especificidades muy diferenciadas entre las diversas disciplinas motociclismo. Fase 1
- c) Actividad competitiva realizada en eventos deportivos competitivos, organizado por **Moto Club, Asociaciones y/o Promotores de Eventos Deportivos** a nivel **Territorial, Departamental, Nacional** e internacional bajo el control técnico, deportivo y concepto favorable de la Federación Paraguaya de Motociclismo (**FEPAM**), y **FIM LA** para los eventos internacionales de su jurisdicción. Fase 2.

### **ENTRENAMIENTOS DEPORTIVOS**

El objetivo de este documento es, por lo tanto, proporcionar una serie de indicaciones preventivas diseñadas para minimizar el riesgo para la salud de la infección por el virus COVID 19.

Este documento también tiene la tarea de proporcionar al propietario de un circuito autorizado por la cada Federación Nacional, de conformidad con de las obligaciones regulatorias actuales, las pautas de comportamiento que pretenden reducir el riesgo de infección por COVID 19.



- Desinfección al final de cada día o con mayor frecuencia, según las características de uso de la oficina.
- El saneamiento de al menos una vez al día de las áreas comunes y oficinas con atención a público, las estaciones de trabajo, áreas de refrigerio, salas de reuniones.
- El personal empleado y presente en áreas cerradas debe ser reducido al mínimo, y su presencia se limitará a la necesidad prioritaria para el desarrollo de actividades.
- El desempeño de las tareas operacionales, siempre que sea posible, se deben preferir las que sean al aire libre.

## 2. PACIENTE AMBULATORIO / CENTRO MÉDICO Y/O ENFERMERÍA, SI EL SERVICIO DE SALUD ESTÁ PRESENTE

- La entrada al Centro médico y/o Enfermería debe ser limitada.
- Solo se permite la entrada al piloto, excepto en los casos en que el piloto sea menor o se encuentre en una condición particularmente severa en cuyo caso es permitido una persona acompañante siempre con tapaboca y guantes que esperará en un área dedicada a tal fin.
- Debe haber una distancia mínima de dos metros entre las camas de tratamiento. De acuerdo con los procedimientos de seguridad, siempre será necesario para personal sanitario el uso de equipo de seguridad que permita el tratamiento apropiado (guantes, máscaras quirúrgicas y / o Ffp2 / Ffp3, gafas protectoras o visera protectora, ropa equipo de protección, botas, orejeras).
- Utilice siempre materiales desechables siempre que sea posible deben eliminarse de conformidad con las recomendaciones actuales.
- Todos los instrumentos no desechables utilizados para el examen (fonendoscopios, dispositivos de presión, etc.) deben desinfectarse después cada visita
- El Centro médico y/o Enfermería donde se realizan las revisiones y procedimientos, deben establecer con mayor frecuencia procedimientos de desinfección periódica con soluciones desinfectantes a blanqueador o soluciones a base de cloro o alcohol.

### ACTIVIDADES REALIZADAS EN ZONAS

#### PADDOCK Y PIT-LANE

- **Paddocks:** zona exterior, vallada, destinada al estacionamiento de vehículos de motor y motocicletas.
- En esta área se proporciona acceso simultáneo a un número máximo de conductores igual al de los admitidos en la pista.
- Para cada piloto, solo se puede permitir el acceso de un acompañante o mecánico.
- **Puestos de estacionamiento:** áreas donde se ubican los medios de transporte, las motocicletas de competencia y cualquier accesorio de cada piloto y cuidadores. Cada puesto de estacionamiento debe estar al menos a 5 metros de distancia uno del otro.

El uso de tapabocas es obligatorio para dispositivos médicos, personal logístico, y acompañantes, no para los pilotos en el momento en que usan el casco porque están



Lic. *[Handwritten Signature]*  
Lic. Juan Carlos Cano  
Director General de Asesoría Jurídica  
Secretaría Nacional de Deportes

Presidente FEPAM

- El Director del escenario, siempre de acuerdo con la normativa vigente, tendrá la tarea de aplicar y hacer cumplir (incluso a través de sus delegados) estas indicaciones adaptándolas a las características del circuito: estructura, tamaño, capacidad de aforo y modalidad deportiva.
- Estas indicaciones y recomendaciones son principalmente de naturaleza higiénico-sanitaria que se deberán observar durante el ejercicio de la actividad de motociclismo deportivo, dentro de los límites y condiciones en que podría ser autorizado por el marco regulatorio del gobierno para abrir los escenarios con fines exclusivos de entrenamiento deportivo en Fase 1 y desarrollo de competencias en Fase 2.

### ACTIVIDADES EN ESCENARIOS APROBADOS

De acuerdo con las reglas de las Federaciones Nacionales y de FIM LA para los eventos internacionales de su jurisdicción, las plantas se dividen en:

- instalaciones deportivas competitivas, donde se pueden realizar actividades oficiales (competitiva y de entrenamiento).
- instalaciones deportivas, no destinadas a uso competitivo, o útiles para actividades preparatorias, de capacitación y / o mantenimiento disciplinas deportivas de cada **Organizador, Moto Club, Asociación y/o Promotores de Eventos Deportivos** (Aulas, auditorios, gimnasios, talleres mecánicos).

Las aprobaciones se dividen en:

- Homologación básica (operativa) para entrenamientos. Fase1
- Aprobación para competencia (para la realización de actividades competitivas/ competitivo) dividido en niveles, clases y categorías. Fase2

Las modalidades deportivas más comunes de motociclismo que se realizan en los escenarios son:

- Motocross
- Velocross
- Trial
- Enduro(s)
- Quad Cross
- Rally
- Moto-Picada
- Velocidad



Federación Paraguaya Motociclismo  
PRESIDENTE FEPAM

*[Handwritten signature]*  
Secretaría Nacional de Deportes

*[Handwritten signature]*  
Abg. Juan Carlos Carrizo Benítez  
Director General de Asesoría Jurídica  
Secretaría Nacional de Deportes



Dada la multiplicidad de modalidades practicadas oficialmente en Latinoamérica y en Paraguay, se determinó el criterio de las "zonas homogéneas" que se caracterizan transversalmente en todas las modalidades, para que las indicaciones sanitarias sean aplicables en presencia de diferentes modalidades deportivas.

| A continuación, se muestra la tabla de accesibilidad a las zonas individuales durante el transcurso de entrenamiento: | Zona  | Personal asignado | Piloto | Acompañante o Mecánico | Público |
|---|---|-------------------|--------|------------------------|---------|
| A   | Secretaría, Sala de reuniones, Dirección general, áreas asignadas, Enfermería | SI                | SI     | NO                     | NO      |
| B   | Ingreso Al circuito, Paddocks, Pit Lane, área de señalización                 | SI                | SI     | SI                     | NO      |
| C   | Servicios Higiénicos  | SI                | SI     | SI                     | NO      |
| D   | Área de actividad deportiva (Circuitos, pistas calentamiento)                 | SI                | SI     | NO                     | NO      |

En general, el acceso no debe ser masivo ni simultáneo, posiblemente con reserva anticipada en relación con los espacios disponibles o mínimos necesario para respetar la distancia de seguridad.

Todos aquellos que acceden a las áreas A, B, C y D deben:

Registrarse previamente, y dentro del escenario siempre Identificarse con escarapela y/o manilla de color específico dependiendo si son pilotos, acompañantes, Técnicos o personal de servicio de planta del circuito.

- El piloto que accede al sistema debe completar el formulario auto declaración que certifique la presencia o ausencia de infección por COVID 19 y riesgos de contagio para otros en la medida de su conocimiento.
- El mismo formulario debidamente completado se enviará a la Federación, Asociación o **Moto Club** al que pertenezca.



Los deportistas con COVID-19 verificados y curados deberán observar un período de recuperación gradual individual en los siguientes 15 días antes de comenzar gradualmente entrenando y bajo el cuidadoso control del Doctor de Medicina general. El médico puede, en su opinión, ampliar las pruebas y exámenes.

*[Handwritten signature]*

*[Handwritten signature]*  
Director General de Asesoría Jurídica  
Comité Nacional de Deportes

F. 01/10/2020  
PRESIDENTE FEPAM

Ante cualquier aparición de síntomas atribuibles a COVID-19 las actividades deben detenerse de inmediato y notificarse al médico general del escenario y/o números de **Emergencia del Gobierno Nacional**.

El piloto y sus acompañantes deberán estar protegidos con mascarilla quirúrgica y guantes (siempre limpios para no constituir fuente de contagio), y deberán tener acceso a **agua, jabón, alcoholes** o geles antibacteriales en puntos determinados del escenario.

El escenario debe establecer un área de Triage delimitado y apartado, en el que personal de salud (médico, paramédico, personal de enfermería) tomarán por medio de termómetro digital la temperatura corporal de cada una de las personas que ingrese al escenario. En caso de temperatura superior a 37,5 ° C se recomienda volver a comprobar la temperatura, de confirmarse el aumento o síntomas sospechosos, se debe restringir el acceso al escenario, establecer aislamiento del sujeto de los contactos cercanos y proceder de inmediato activando los protocolos atención médica dispuestas por el gobierno, incluido el reporte de la situación al número de emergencia.

### REQUISITOS PARA EL PERSONAL OPERATIVO DEL ESCENARIO

Para la homologación del circuito por parte de la **Federación Paraguaya de Motociclismo** como escenario seguro para la reactivación de prácticas y entrenamientos, se exigirá respecto al personal operativo una descripción y certificación referente a los siguientes ítems:

- Descripción de la labor desarrolla el funcionario
- Implementos de bioseguridad acordes para manejo de prevención de contagio sugeridos por la **OMS – Organización Mundial de la Salud** -, y el **MSPBS – Ministerio de Salud Pública y Bienestar Social**.
- Elaboración de protocolos de higiene.
- Experiencia laboral y en el cargo.
- Certificación sobre conocimiento de protocolos de bioseguridad por COVID 19
- Carta firmada por representante legal del escenario que se compromete al pago de Seguridad social para sus empleados operativos.

### ACTIVIDADES REALIZADAS EN SALONES, AUDITORIOS Y SIMILARES

#### 1. OFICINAS DE SECRETARÍA Y SERVICIOS DE INSTALACIÓN:

Requisito de TAPABOCA en todos los entornos.

Respeto a la distancia entre personas de mínimo 2 metros.

Se prevé el uso de máscaras anti-aliento en áreas consideradas críticas por contacto directo

- Dispensador con gel desinfectante a base de alcohol en la zona de ingreso.

Poner a disposición las regulaciones del escenario y el documento información sobre el protocolo de higiene sanitaria vigente en la oficina.



Federación C. C. M. 2023.02  
PRESIDENTE FEPAM

*Handwritten signature and stamp of Juan Carlos Cuñeta Benítez, Director General de Asesoría Jurídica del Poder Judicial del Poder Judicial de la Nación.*

*Handwritten signature and stamp of the Paraguayan Federation of Motorcyclists (FEPAM).*

punto de que comience o termine su actividad deportiva en motocicleta, sin embargo, una vez terminen su actividad en pista deberán hacer uso del tapabocas.

- **Pit-Lane o área de señalización y mecánica:** acceso solamente para mecánicos o acompañantes, siempre deberán estar provistos de guantes, tapabocas y su respectiva identificación credencial. El número máximo de personas permitido en dicha área es en función del área disponible en el escenario, siempre buscando evitar reuniones.

### SERVICIOS SANITARIOS

- Lavatorios portátiles en la zona de acceso al recinto.
- Dispensador desinfectante en la entrada, y realizar el protocolo de desinfección de manos y calzados de acuerdo a las recomendaciones del MSP
- Lavado con agua y jabón y / o uso de soluciones alcohólicas dentro y fuera.
- Saneamiento y desinfección periódico durante el día.

### PISTA

- Los Jueces de Pista, Comisarios y personal médico / paramédico solo podrán intervenir o atender a un piloto, si se encuentra equipados:
  - Jueces de pista y/o comisarios: con tapabocas; guantes dobles y Gafas protectoras.
  - Personal médico / paramédico: Máscaras Ffp2, guantes dobles y Gafas protectoras
- La ambulancia debe desinfectarse después de cada uso.
- Se entiende que la máscara siempre debe usarse en el momento de la intervención en el piloto

### RESTAURANTES, VENTAS

- En esta fase no está permitida la comercialización de alimentos y/o bebidas dentro del recinto donde se realicen las practicas.

### INDICACIONES GENERALES

- Charlas Informativas: siempre deben conservar el distanciamiento mínimo establecido.
- Prefiera sesiones individuales.
- Se debe evitar el intercambio de equipos de protección técnica, incluso si se limpia (casco, pecheras, riñoneras, etc.).
- Se recomienda el uso de soporte tecnológico para la enseñanza e instrucciones de cualquier tipo (videos, teleconferencias, etc.).
- Todas las personas deben usar tapabocas, guantes y / o desinfectar manos antes de entrar.
- Se debe informar sobre la posibilidad de aislar a una persona con sospecha de infección, y de la inmediata activación de protocolos de salud.
- Debe existir y usarse al ingreso equipos de desinfección de personas, motos y carros (cámaras de desinfección homologadas, equipo de fumigación para los vehículos)



Fernando C. González  
PRESIDENTE FEPAM

*[Handwritten signature]*  
Lic. Carlos Ceballos Delgado  
Director General de Actividades Deportivas  
Secretaría Nacional de Deportes



Las disciplinas deportivas de motociclismo que se realizan en vías públicas y en campo abierto son: Enduro, Trial, Rally. Estos son deportes individuales, así que incluso la capacitación y entrenamiento se desarrollará individualmente, sin embargo, pueden surgir situaciones en las que se debe prestar atención:

- Los participantes cuando no están en una actividad deportiva deben usar Elementos de Protección Personal y / o tapabocas, guantes quirúrgicos para contrarrestar riesgos de infección.
- Deben tener disponibles soluciones con base de alcohol para desinfectar las manos.
- Para Puntos de Encuentro (inicio y fin de la capacitación y/o entrenamiento) y para reconocimiento de áreas controladas y cronometradas:
  - a) Evitar las reuniones prolongadas
  - b) Respetar los 2 metros del distanciamiento social.
- Evite reunirse en la ruta para: Descansos y alimentación en el camino.
- Evite el intercambio de alimentos y bebidas.
- Evitar el intercambio de equipos de protección técnica, incluso si los limpia.
- En caso de accidente o lesión en entrenamiento: Primero que todo active la cadena de rescate y auxilio al número de emergencia de la región en la que se encuentre. Si debe auxiliar a otro deportista que se encuentra en la ruta, asegúrese de utilizar tapabocas y guantes antes de tener contacto con el accidentado.

*Lic. Ricardo Dessler*  
Director General de Deportes  
Secretaría Nacional de Deportes  
Presidencia de la República

*Juan Carlos Cañiza Denis*  
Abg. Juan Carlos Cañiza Denis  
Director General de Asesoría Jurídica  
Secretaría Nacional de Deportes



Fernando C. González  
PRESIDENTE FEPAM

**NOTA REDACCION**

**Fuente del Documento:** Protocolo Sanitario COVID-19, Sugerido por la FIM Latín América a las Federaciones Nacionales, Reconocidas, en el Continente

**Uso y Aplicación:** Adoptarla para las Competencias de Motociclismo en Paraguay, para las siguientes Modalidades:

- **Motocross**
- **Velocross**
- **Trial**
- **Enduro(s)**
- **Quad Cross**
- **Rally**
- **Moto-Picada**
- **Velocidad**

**Información Adicional:** Adjuntamos Listado de Atletas y Entrenadores a Nivel país. Datos de los Circuitos para las prácticas, con la ubicación correspondiente.



**Fernando C. González**  
**PRESIDENTE FEPAM**

| Club al cual pertenece | Lugar de residencia/Dirección |
|------------------------|-------------------------------|
| SAMANDU MX CLUB        | LUQUE - ANGEL ESPINOZA 1032   |

Ubicación: <https://maps.app.goo.gl/L4mqGEMXKCarvYaw7>

| Club al cual pertenece            | Lugar de residencia/Dirección |
|-----------------------------------|-------------------------------|
| MBARETE MOTOCROSS COMPLEJO<br>ODD | VILLA ELISA - CARAPEGUA 9988  |

Ubicación: <https://maps.app.goo.gl/aSQ9xmSdWvq8jFS59>

| Club al cual pertenece | Lugar de residencia/Dirección |
|------------------------|-------------------------------|
| TEAM 2M                | VILLETA                       |

Ubicación: <https://maps.app.goo.gl/oRwpBPN44paxdW278>

| Club al cual pertenece | Lugar de residencia/Dirección |
|------------------------|-------------------------------|
| TEAM MOTORCYCLE 21     | VILLETA-COMPAÑÍA VALLE PO'I   |

Ubicación: <https://maps.app.goo.gl/oRwpBPN44paxdW278>

| Club al cual pertenece | Lugar de residencia/Dirección |
|------------------------|-------------------------------|
| TEAM 2M                | ARROYOS Y ESTEROS             |

Ubicación: <https://maps.app.goo.gl/LeZjSrmeefxcjGHa8>



Fernando C. González  
PRESIDENTE FEPAM



| Club al cual pertenece | Lugar de residencia/Dirección |
|------------------------|-------------------------------|
| MBOKAYATY              | CARAPEGUA                     |

Ubicación: <https://maps.app.goo.gl/u5KhuEmbpvYRjYR7>

1 / 5



Ing. C. González  
PRESIDENTE FEPAM



2 / 5





Conzález  
E FEPAM



| Club al cual pertenece | Lugar de residencia/Dirección |
|------------------------|-------------------------------|
| LOS ABUELOS            | YBYCUI-COMPAÑIA ENTRE RIOS    |

Ubicación: <https://maps.app.goo.gl/toif6v1CzKobfRdH7>

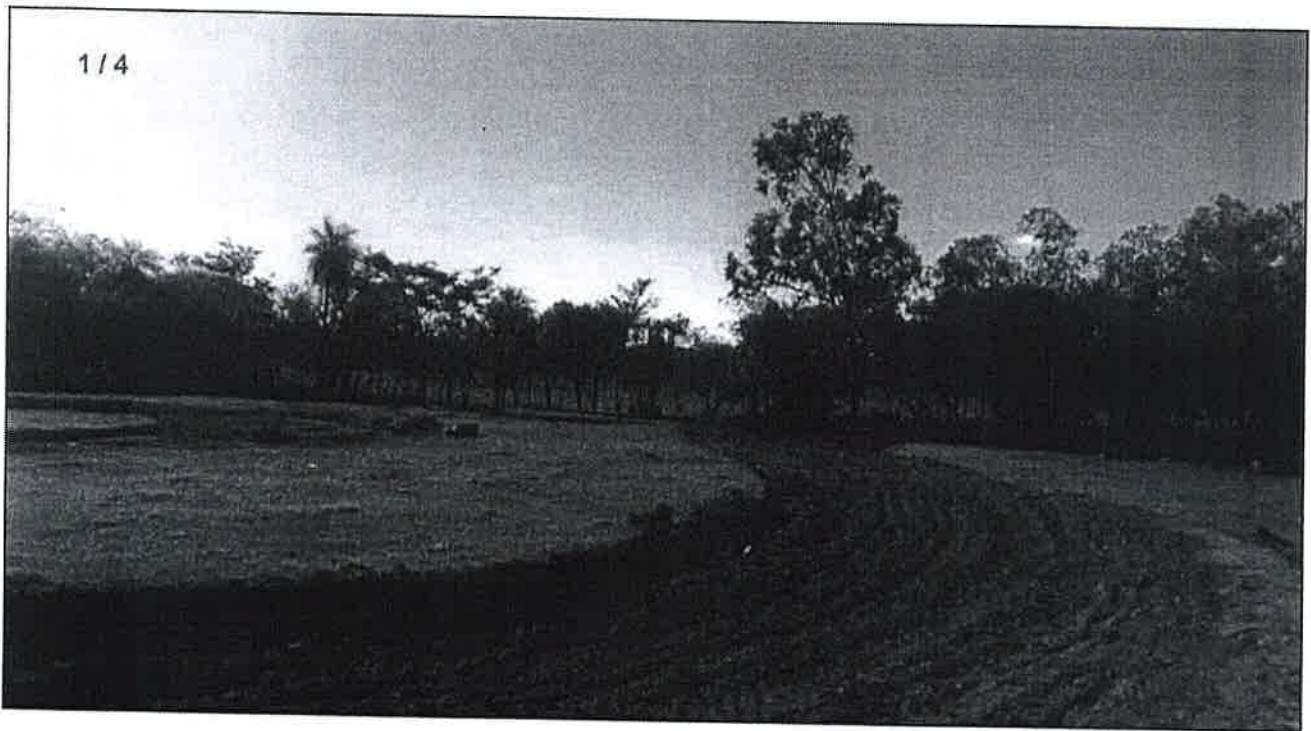

Fernando C. González  
PRESIDENTE FEPAM







4 / 4

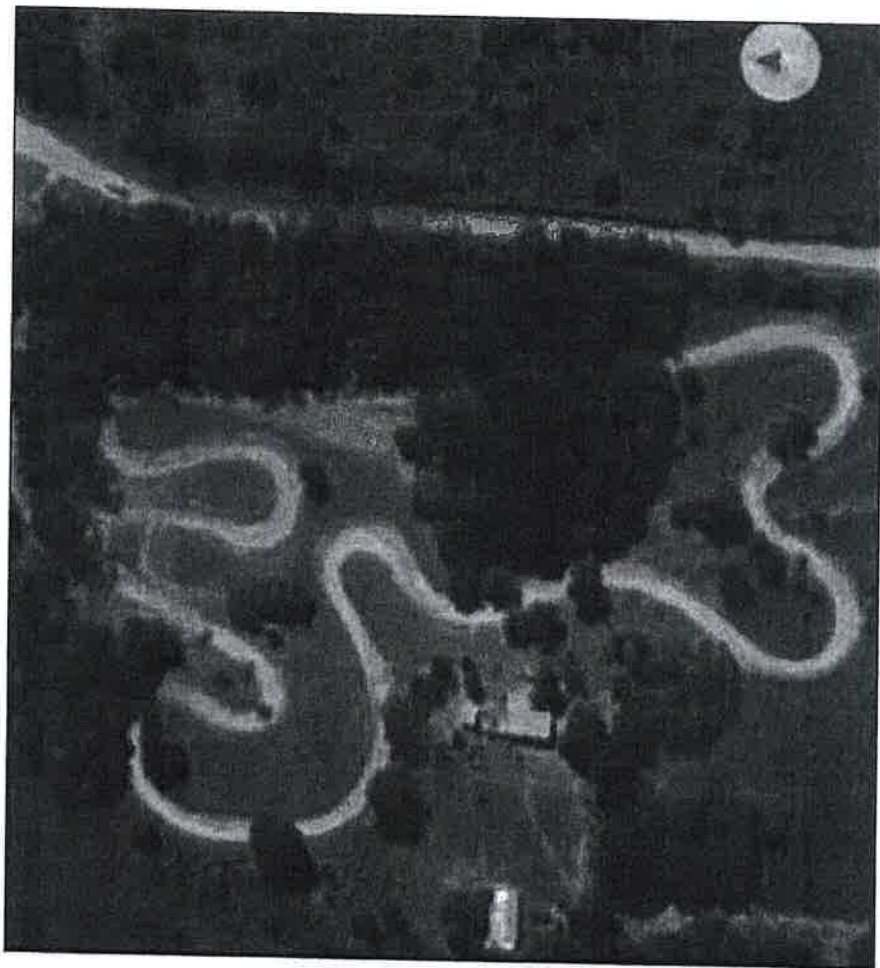

Franco C. Gonzalez  
PRESIDENTE FEPAM

| Club al cual pertenece | Lugar de residencia/Dirección  |
|------------------------|--|
| MOTO CLUB OVETENSE     | CORONEL OVIEDO - RUTA NACIONAL PYC2<br>MARISCAL JOSE FELIX ESTIGARRIBIA<br>KM.129 - COMPAÑÍA GUELITA |

**Ubicación:** <https://maps.app.goo.gl/aCLB4PRBqdE4gAxs6>



Felipe C. González  
PRESIDENTE FEPAM





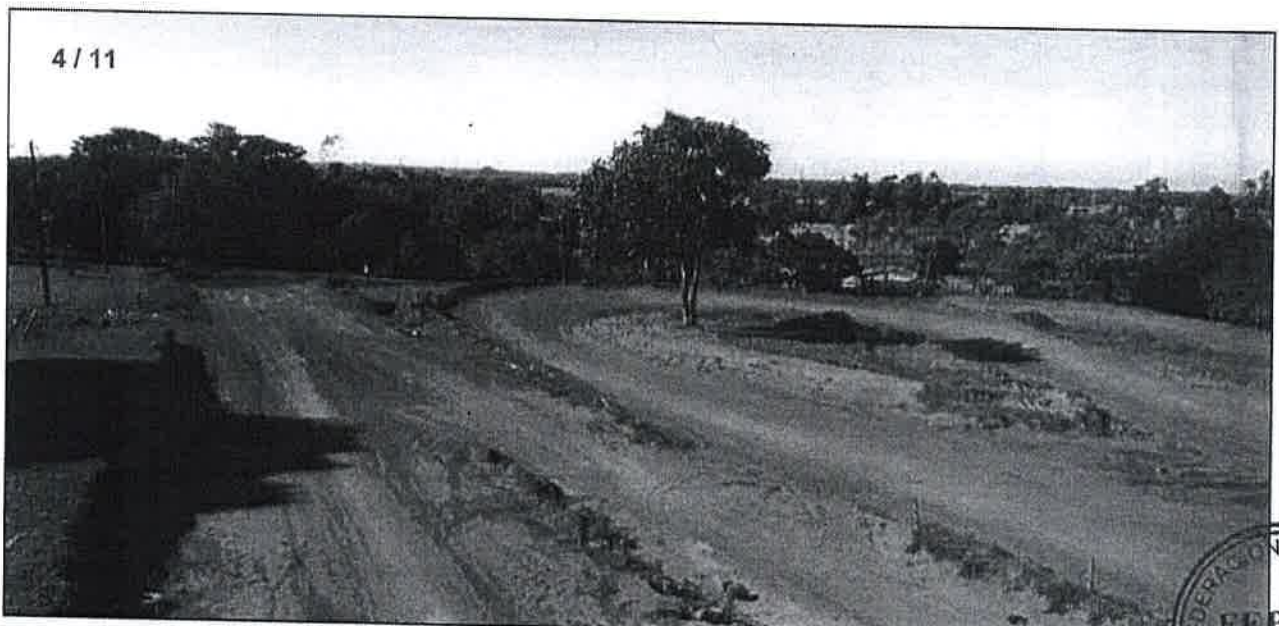

Esteban C. Gonzalez  
PRESIDENTE FEPAM

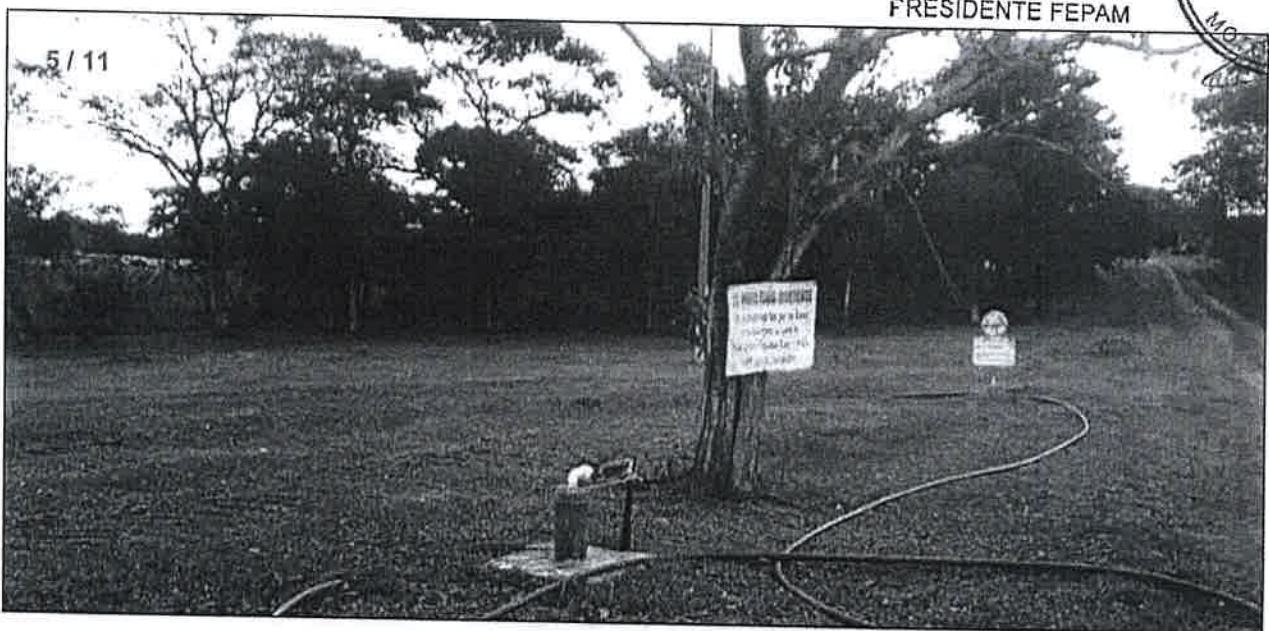





Fernando C. Gonzalez  
PRESIDENTE FEPAM





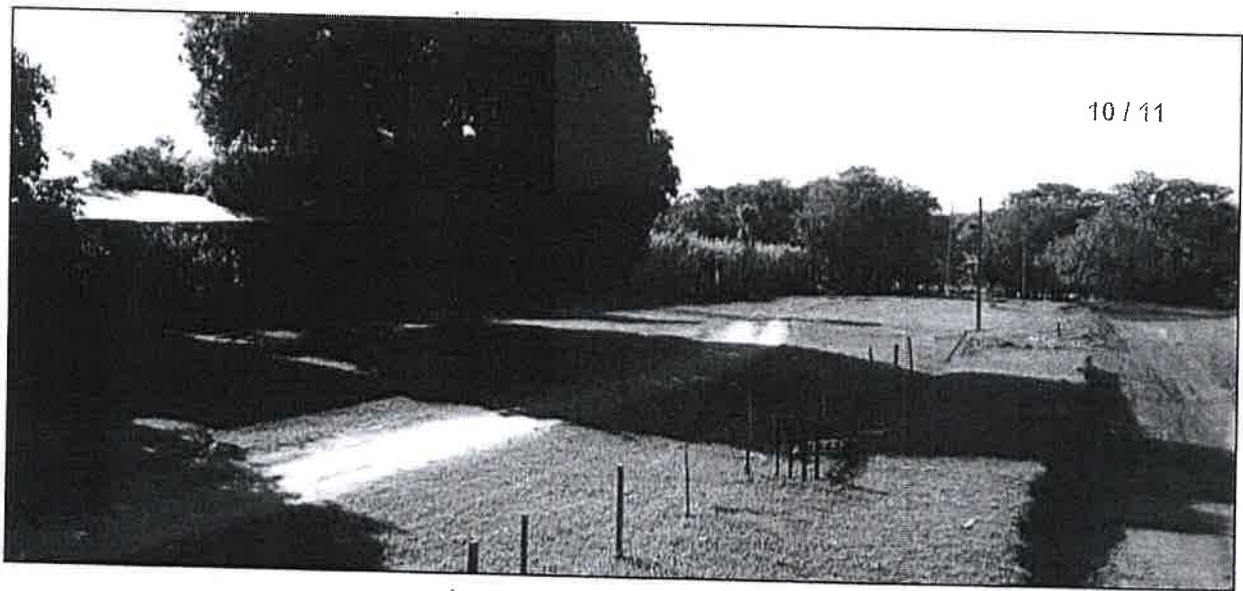

Esteban C. Cortáez  
PRESIDENTE FEPAM



| Club al cual pertenece | Lugar de residencia/Dirección   |
|------------------------|---------------------------------|
| MOTO CLUB GUYRAUNGUA   | JUAN MANUEL FRUTOS - GUYRAUNGUA |

**Ubicación:** <https://maps.app.goo.gl/4hkXXwwFVpi9yQwY6>

1 / 8



Federación Paraguaya  
PRESIDENTE FEPAM



2 / 8

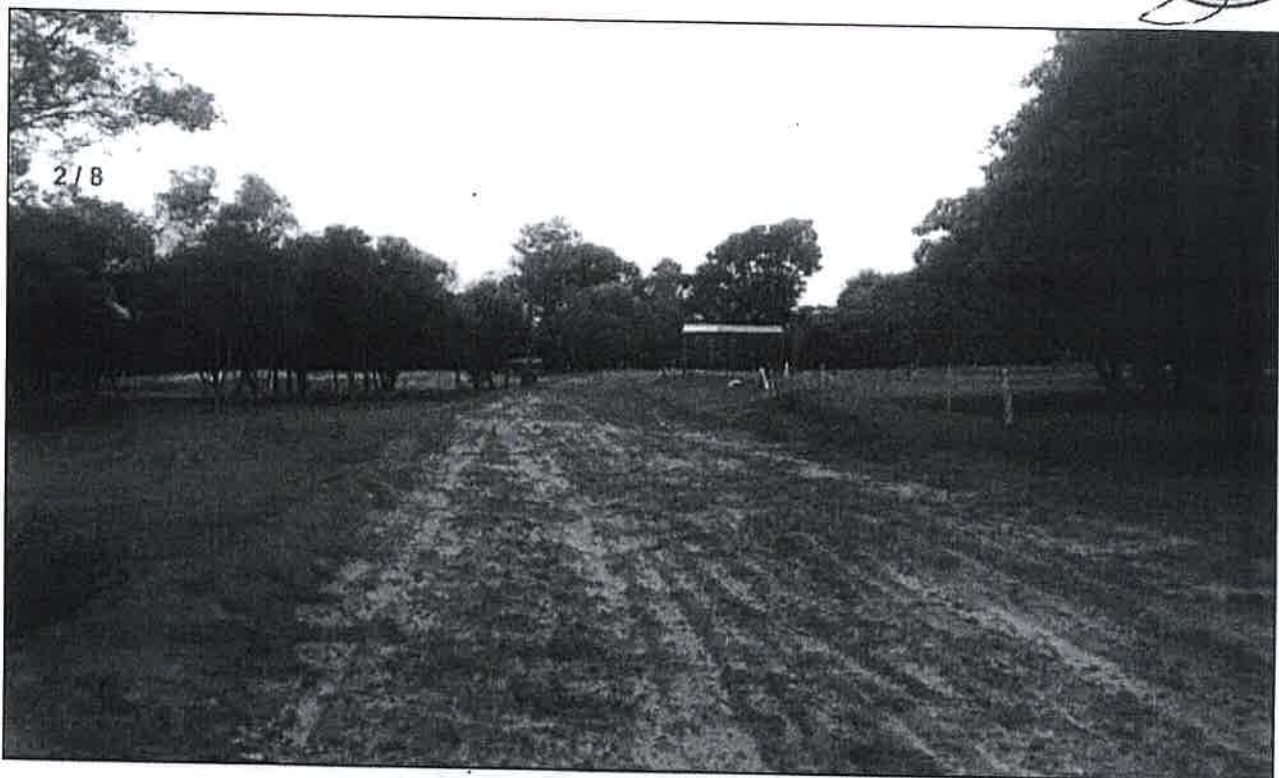



3/8



5/8

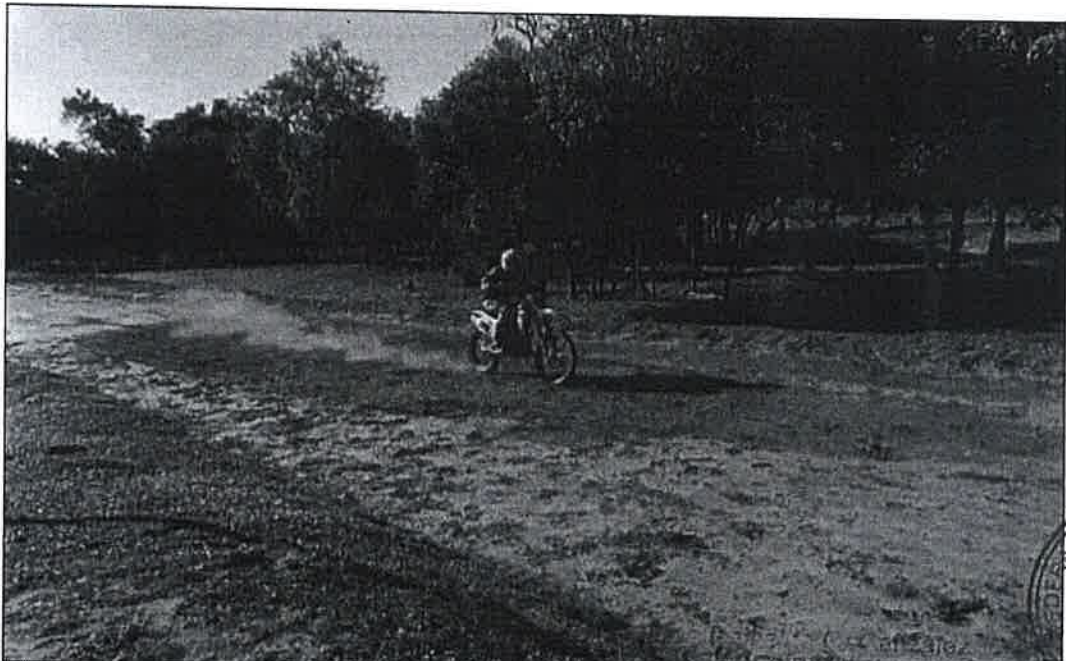



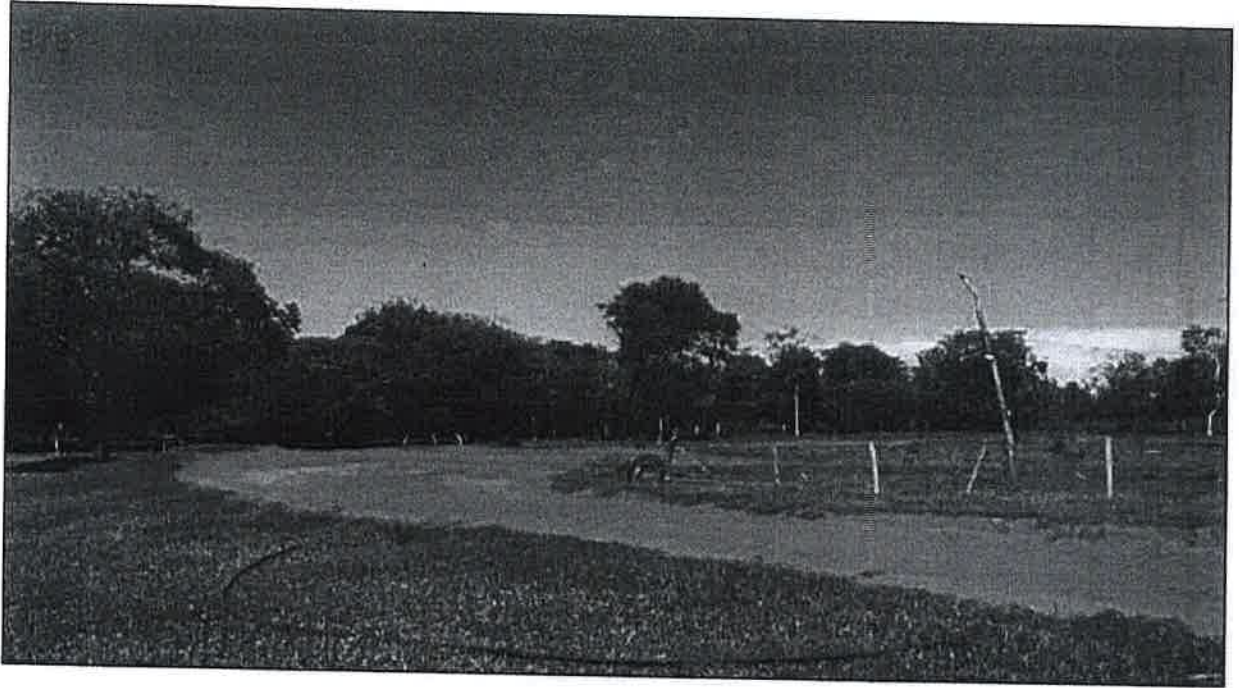

7 / 8

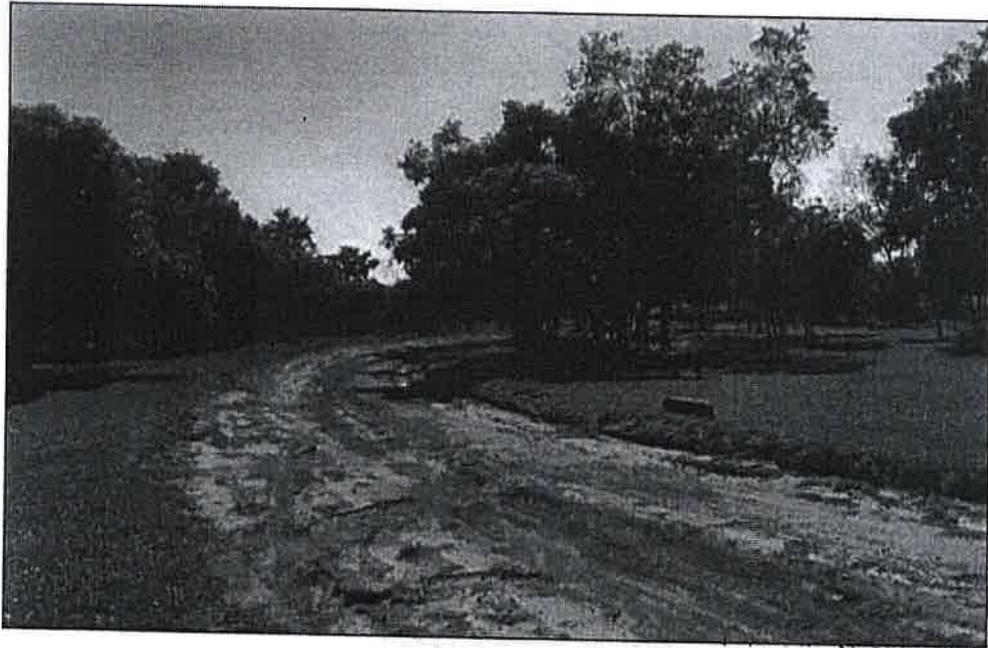

FRESIDENTE FEPAM



8 / 8



| Club al cual pertenece | Lugar de residencia/Dirección   |
|------------------------|---------------------------------|
| TEAM NANDO CURUPAYTY   | CURUTAYTY-SANTA ROSA DEL MONDAY |

**Ubicación:** <https://maps.app.goo.gl/ofTaizCam7QSRDQZ6>



Fernando C. Gonzalez  
PRESIDENTE FEPAM





| Club al cual pertenece | Lugar de residencia/Dirección   |
|------------------------|---------------------------------|
| TEAM BECKER            | COLONIAS UNIDAS-OBLIGADO KM. 17 |

Ubicación: <https://maps.app.goo.gl/KuBwoLSyzo5w>

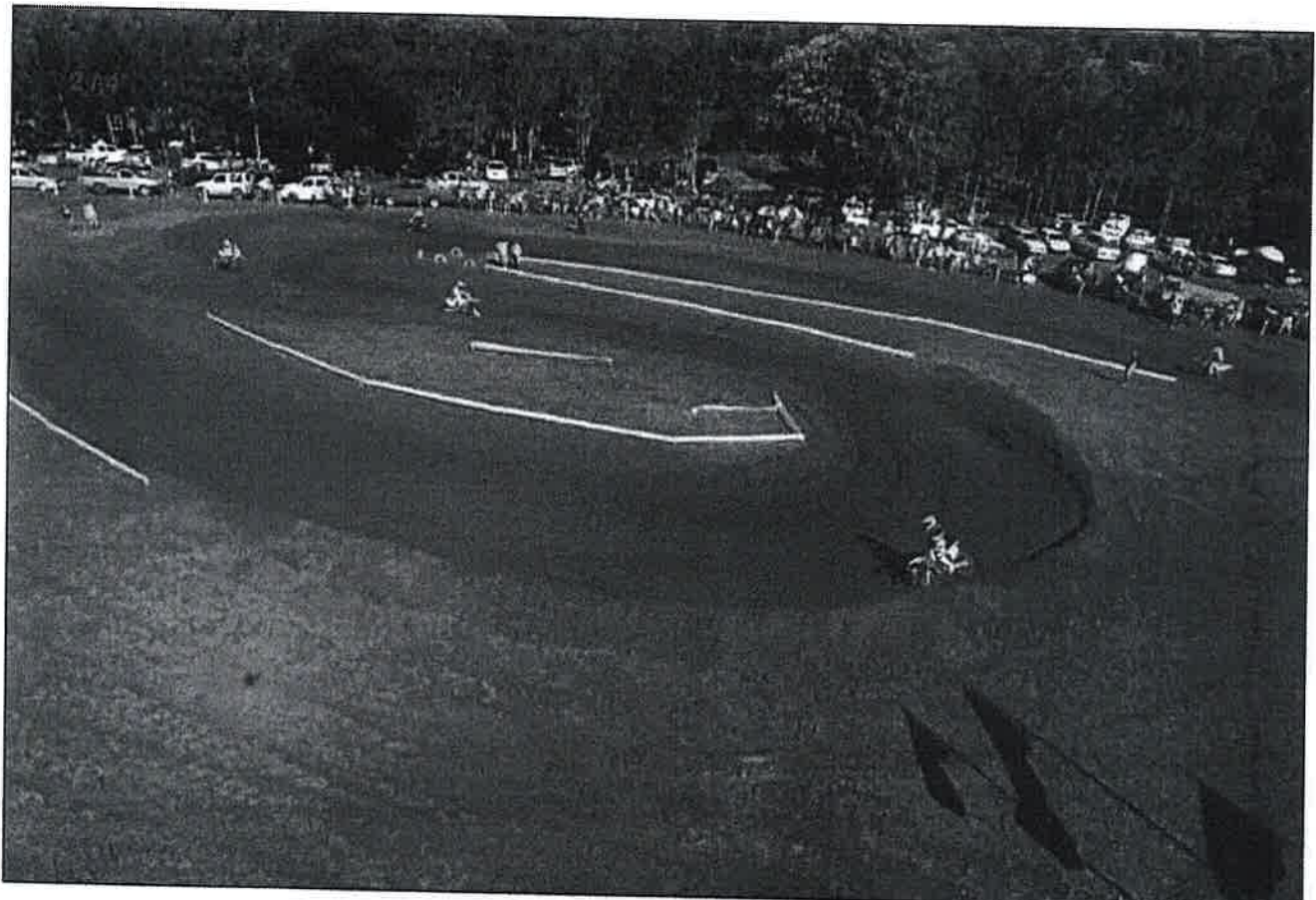

Ernesto C. Carrizosa  
PRESIDENTE FEPAM







Fabrizio C. Cortés  
PRESIDENTE FEPAM

| Club al cual pertenece | Lugar de residencia/Dirección                 |
|------------------------|---|
| VELOCROSS CHACO        | VILLA HAYES - DR. FRANCIA Y<br>MARISCAL LOPEZ |

Ubicación: Desde -25.0942094, -57.5194320 hasta -25.0591705, -57.5525997 por Ruta Transchaco

1 / 3



2 / 3



2023/02/28  
PRESIDENTE FEPAM



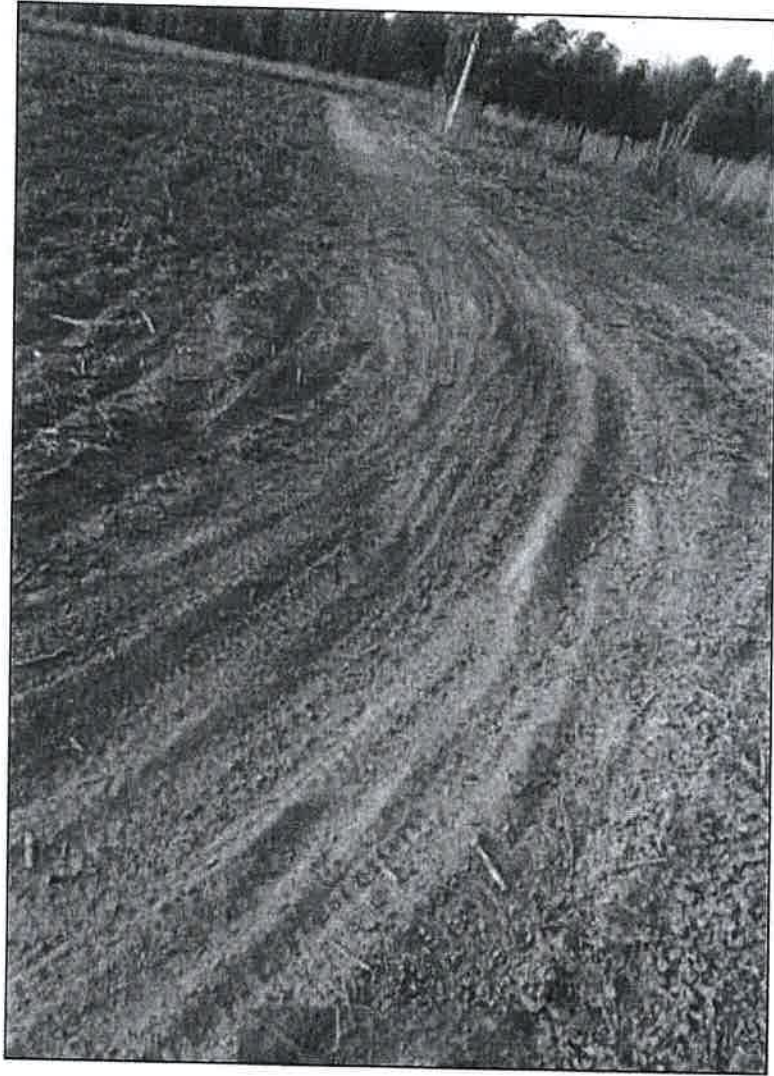

Presidente FEPAM  
**PRESIDENTE FEPAM**

| Club al cual pertenece | Lugar de residencia/Dirección |
|------------------------|-------------------------------|
| MOTOCLUB LOMA PLATA    | LOMA PLATA                    |

Ubicación: <https://maps.app.goo.gl/o3X34arhfsNusUdf8>



Fabrizio C. González  
PRESIDENTE FEPAM





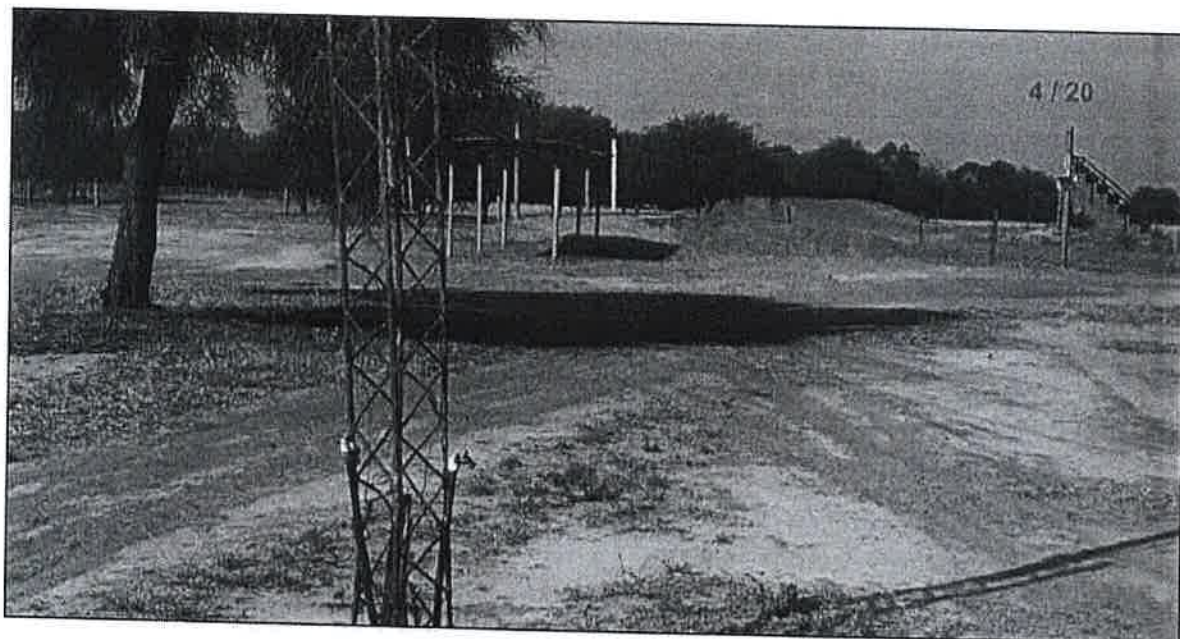
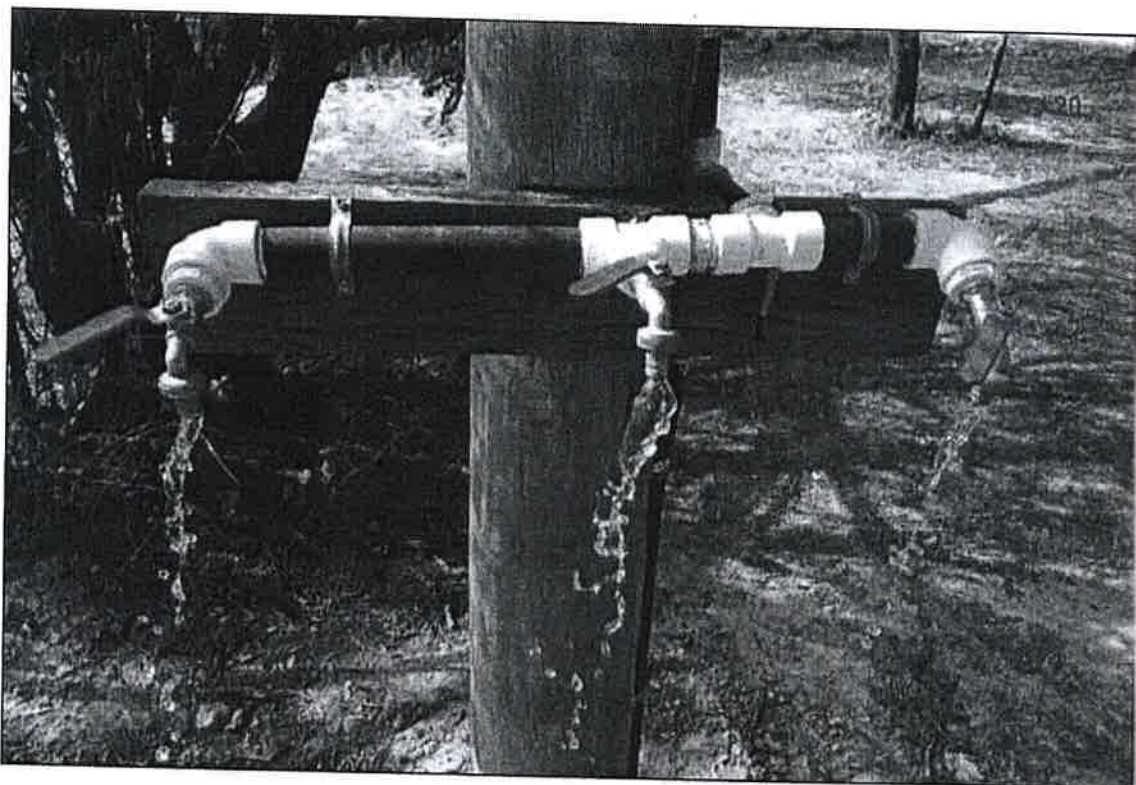

5 / 20

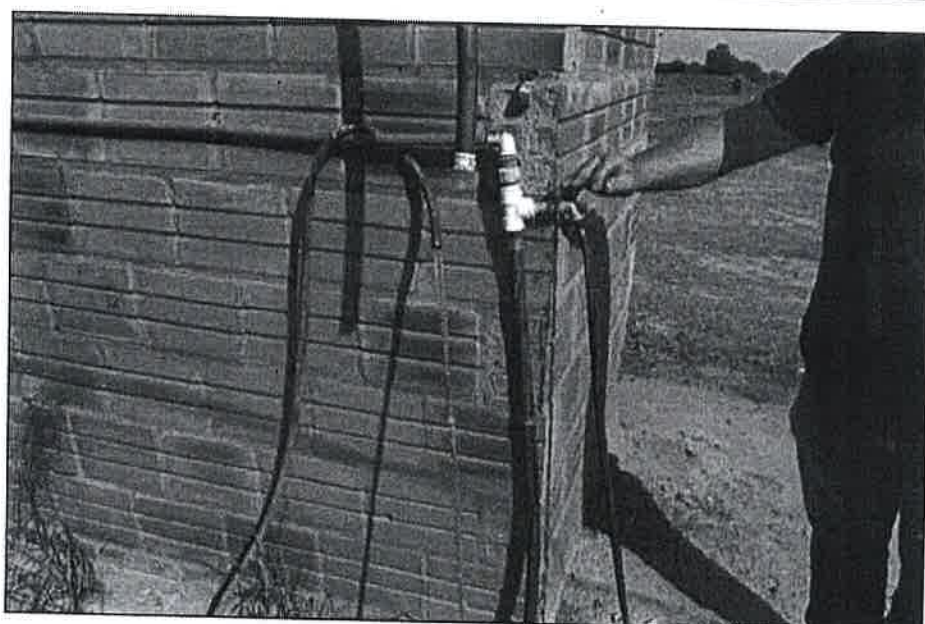

PRESIDENTE FEPAM





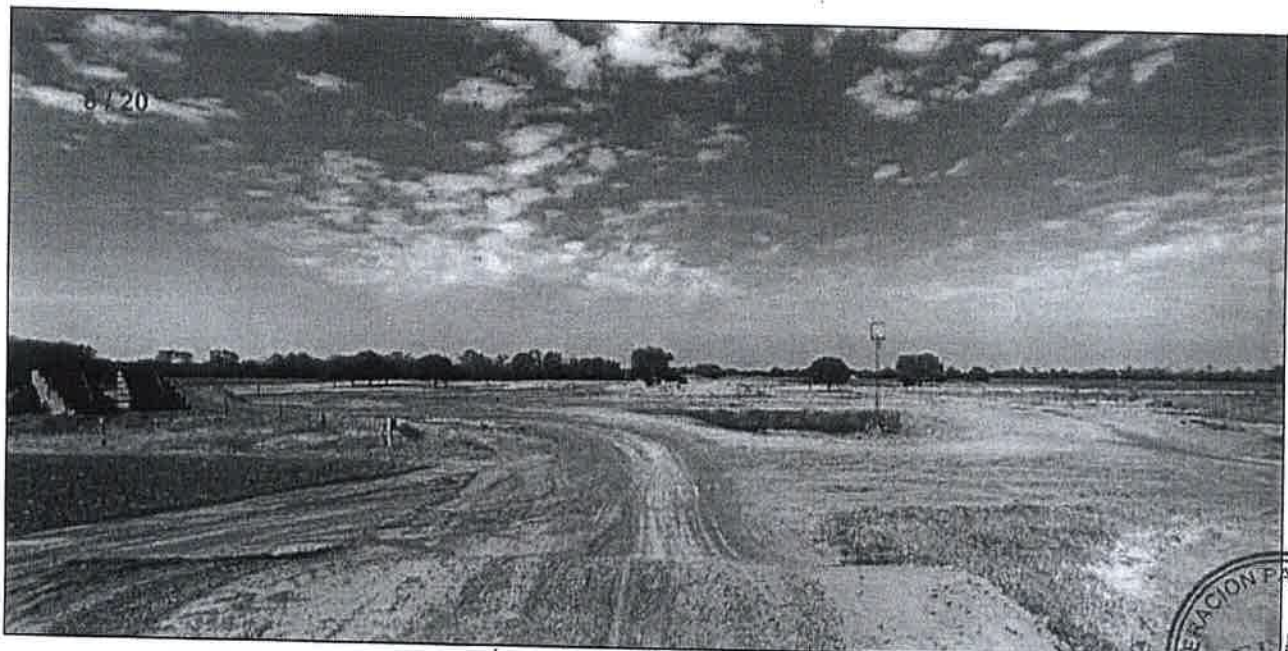

Patricio C. González  
PRESIDENTE FEPAM





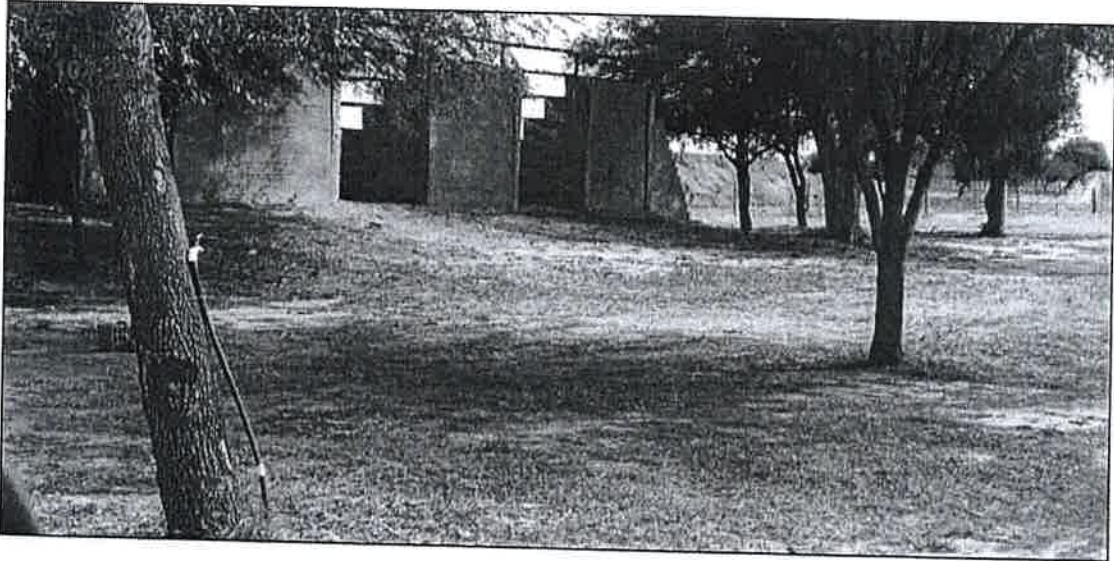

Fernando C. Gonzalez  
PRESIDENTE FEPAM











16 / 20



17 / 20



Roberto C. González  
PRESIDENTE FEPAM





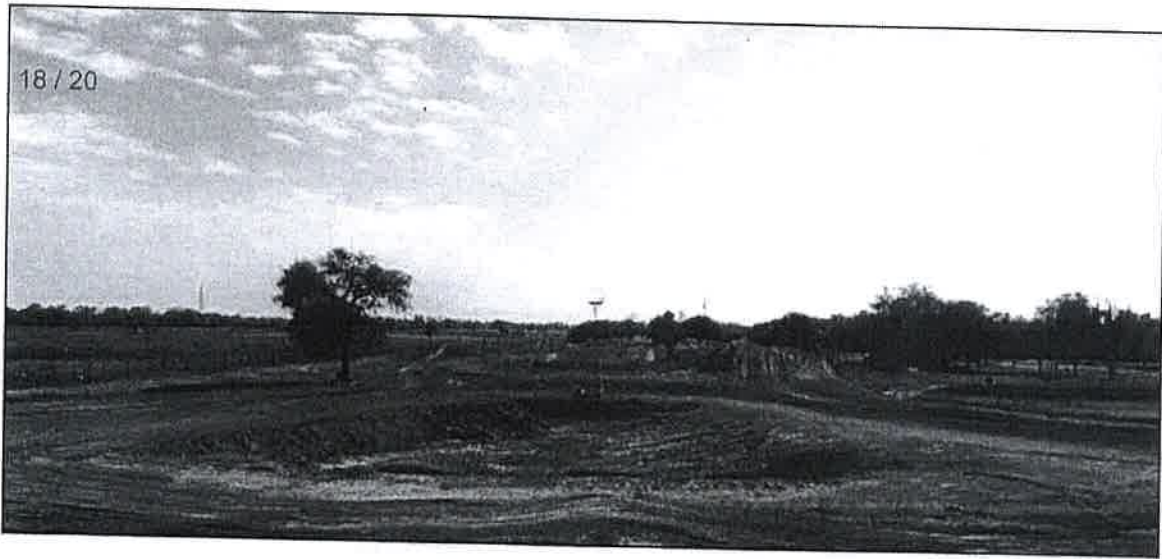

PRESIDENTE FEPAM



| Club al cual pertenece | Lugar de residencia/Dirección |
|------------------------|-------------------------------|
|                        |                               |

Ubicación: <https://maps.app.goo.gl/5kYUUC4CSurYPM8V6>

1 / 3



Marcelo C. González  
PRESIDENTE FEPAM







Roberto C. González  
PRESIDENTE FEPAM